CREATIVE

Sound BLASTER

GS5

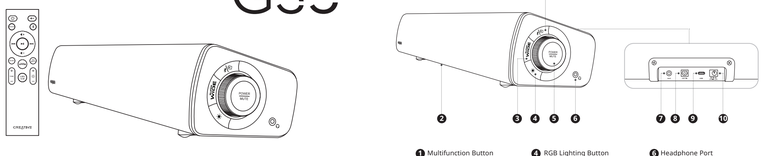

QUICK START GUIDE
使用产品前请阅读使用说明

MODEL NO. / 型号 / 型號: MF8470

P/N: 03MF8470000000 Rev A

INTERCHANGEABLE AC PLUGS

Replacing Interchangeable AC Plugs

Sound Blaster GS5 includes a power adapter with interchangeable AC plugs suitable for use in multiple regions. Refer to the instructions below for more information.

i) Place the AC plug on the power adapter, then push it down and turn clockwise direction to lock it

ii) Press and turn the AC plug anti-clockwise to remove from the power adapter

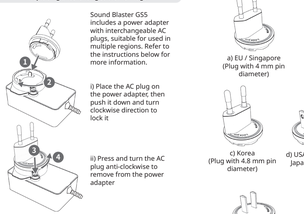

Note: Interchangeable AC plug(s) are bundled based on the requirements in their respective countries and are suitable for use in regions using the same AC plugs.

OVERVIEW

CONNECTIVITY

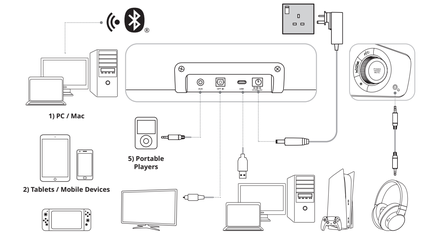

CONTROLS

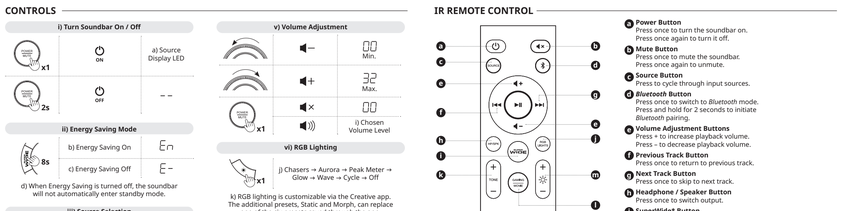

BLUETOOTH® CONNECTIVITY

MASTER RESET

Press and hold the multifunction button for 8 seconds to perform a Master Reset. Upon completion, a voice prompt will trigger with the prompt "Reset To Factory Default" and the soundbar will revert to its default state.

TECHNICAL SPECIFICATIONS

***Bluetooth* Version:** *Bluetooth* 5.3
Operating Frequency: 2402-2480 MHz
Operating Range: Up to 10m / 33 ft, measured in open space. Walls and structures may affect range of device
Maximum RF Output Power: 11 dBm
Soundbar Input rating: 24V ⎓ 1.25A
Maximum Operating Temperature: 45°C
Power Adapter Model: G27WE-240012SDP
Input: 100-240V~, 50 / 60Hz 0.8A
Output: 24.0V ⎓ 1.25A, 30.0W

Note: Compliance markings are located at the bottom of the product.

TECHNICAL SUPPORT

creative.com/support/SBGS5
creative.com/contactus

IR REMOTE CONTROL

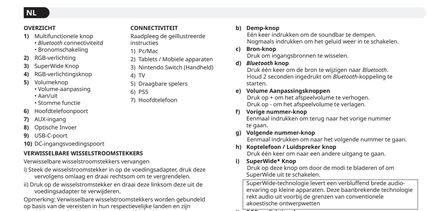

*Available in speaker mode only

CREATIVE APP

Set up your product, personalize audio settings, enhance your product's performance, and more with the Creative app.

Download the Creative app from:
creative.com/support/SBGS5

iOS App Store | Google Play Store

NL

OVERZICHT
1) Multifunctionele knop
• Bluetooth connectiviteitd
• Bronomschakeling
2) RGB-verlichting
3) SuperWide Knop
4) RGB-verlichtingknop
5) Volumeknop
• Volume-aanpassing
• Aan/uit
• Stomme functie
6) Hoofdtelefoonpoort
7) AUX-ingang
8) Optische Ingang
9) USB-C-poort
10) DC-ingangsvoedingspoort

VERWISSELBARE WISSELSTROOMSTEKKERS
Verwisselbare wisselstroomstekkers vervangen
i) Steek de wisselstroomstekker in op de voedingsadapter, druk deze vervolgens omlaag en draai rechtsom om te vergrendelen.
ii) Druk de wisselstroomstekker en draai deze linksom deze uit de voedingsadapter te verwijderen.
Opmerking: Verwisselbare wisselstroomstekkers worden gebundeld op basis van de vereisten in hun respectievelijke landen en zijn geschikt voor gebruik in regio's met dezelfde stekkers.
a) Europese Unie/Singapore (Stekker met pindiameter van 4,0 mm)
b) Singapore/Verenigd Koninkrijk/Hongkong/Saoedi-Arabië/Verenigde Arabische Emiraten/Maleisië
c) Korea (Stekker met pindiameter van 4,8 mm)
d) Verenigde Staten/Canada/Japan/Taiwan
e) Australië f) China g) Thailand

BEDIENINGEN
Raadpleeg de geïllustreerde instructies
i) **Soundbar aan-/uitzetten**
1x **Aan** a) LED brandoranje
2s **Uit**
ii) **Energiebesparingsmodus**
a) Energiebesparing aan Energiebesparing uit
b) Energiebesparing uit
d) Als energiebesparing is uitgeschakeld, schakelt de soundbar niet automatisch over naar de stand-bymodus.
iii) **Bronselectie**
1x e) Optische → USB → *Bluetooth* → AUX
f) Wanneer de soundbar voor het eerst wordt ingeschakeld, wordt standaard de USB-ingangsbron geselecteerd. Daarna blijft de geselecteerde ingangsbron behouden voor toekomstig gebruik.
g) Luidsprekermand → Koptelefonmand
iv) **SuperWide**
1x h) SuperWide Near Field → SuperWide Far Field → SuperWide uit
v) **Volumeaanpassing**
a) i) Volume-aanpassing
b) i) Volume-aanpassing
i) Volume-aanpassing
i) Volume-aanpassing

DA

OVERSIGT
1) Multifunktionsknap
- Bluetooth forbindelse
- Slide Skift
2) RGB belysning
3) SuperWide-knap
4) RGB-belysningsknap
5) Volumenknap
- Lydstyrkeregulering
- Tænd/sluk
- Funktionen Mute
6) Hovedtelefonport
7) AUX-stikket
8) Optisk Indgang
9) USB-C Port
10) DC Indgangsstik Port

UDSKIFTELIGE AC-STIK
Udskiftning af udskiftelige vekselstrømsstik
1) Sæt AC-stikket på strømadapteren, skub det ned og drej det med uret for at låse det
Tryk på pin-knappen AC-stikket mod uret for at fjerne det fra strømadapteren

Bemærk: Udskiftelige vekselstrømsstik er sælet på basis af kravene i de respektive lande og er velegnede til brug i regioner, der bruger de samme vekselstrømsnet.

a) EU/Singapore (Stik med 4 mm stiftdiameter)
b) Singapore/Storbritannien/Hong Kong/Saudi-Arabien/FAE/Malaysia
c) Korea (Stik med 4,8 mm stiftdiameter)
d) USA/Canada/Japan/Taiwan e) Australien f) Kina g) Thailand

BETJENING
Se de illustrerede instruktioner

1) **Tænd/sluk for soundbar**
☐1 **Tænd** a) Kildevisnings-LED
☐2 **Sluk**

2) **Energibesparende tilstand**
☐1 Energibesparende tænd Ē+
☐2 Energibesparende sluk Ē-

d) Når energibesparende er slået fra, går soundbaren ikke automatisk i standbytilstand.

3) **Kildevalg**
☐1 x1 Optisk → USB → Bluetooth → AUX

f) SuperWide-teknologien giver en fortblivende bred lydoplevelse i små enheder. Denne banebrydende teknologi tænker lydet ud over grænserne for konventionelle akustiske designvinkler soundbaren sendes farve gøre, skifter den omgivende lyd til USB-input/siden. Efterfølgende bevarer den den valgte indgangskilde til fremtidig brug.

g) Hejttalertilstand → Hovedtelefonstilstand

4) **SuperWide**
☐1 hø SuperWide nærhet → SuperWide fjernhet
→ SuperWide slukket

5) **Lydstyrkeregulering**
☐1 x1 ◄+ Mute
◄- Mute
☐2 x1 ►+
►- ☐3 x1 ◄+ ►+
◄- ►- ☐4 x1 ◄+ ►+
◄- ►- ☐5 x1 ◄+ ►+
◄- ►- ☐6 x1 ◄+ ►+
◄- ►- ☐7 x1 ◄+ ►+
◄- ►- ☐8 x1 ◄+ ►+
◄- ►-