

1

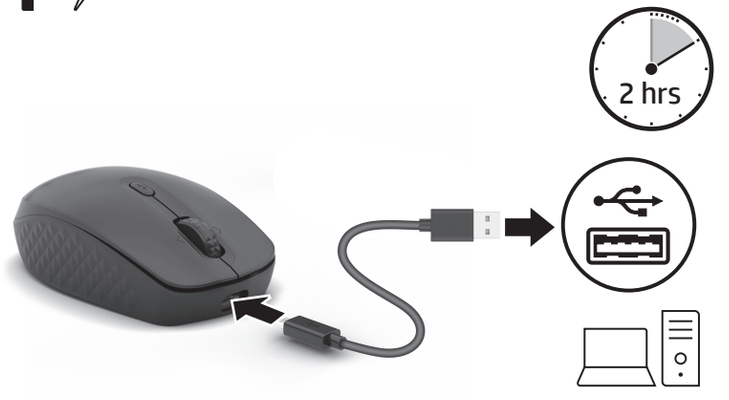

OR

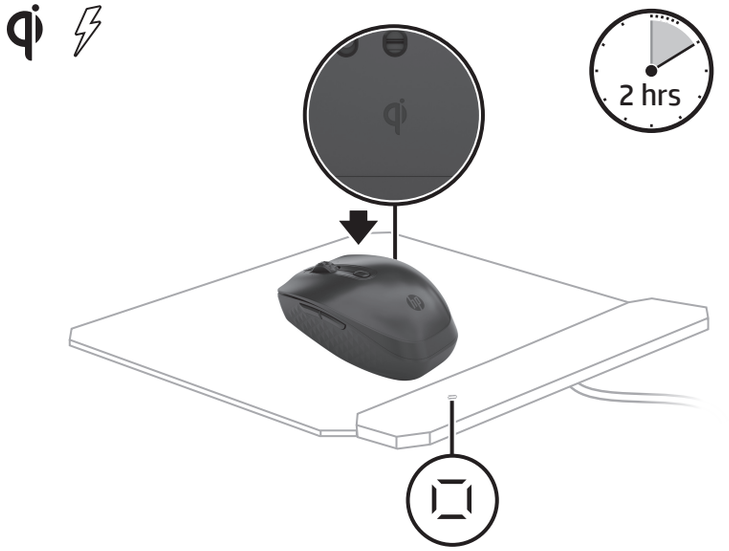

2

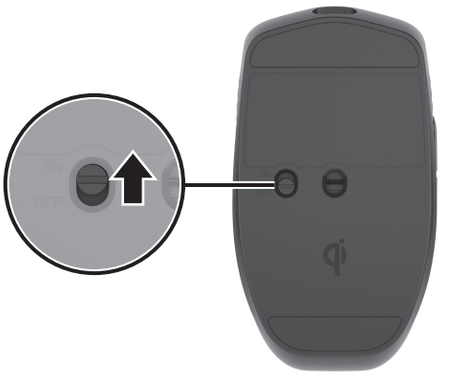

3

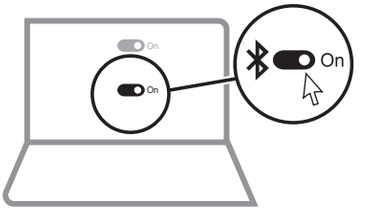





PRINTER: Replace this box with Printed- In (PI) Statement(s) as per spec.

NOTE: This box is simply a placeholder. PI Statement(s) do not have to fit inside the box but should be placed in this area.

N49890-001

RMN/型號/型号: TPA-P007M

© Copyright 2023 HP Development Company, L.P.

The Bluetooth trademarks are owned by their proprietor and used by HP Inc. under license.

The information contained herein is subject to change without notice. The only warranties for HP products and services are set forth in the express warranty statements accompanying such products and services. Nothing herein should be construed as constituting an additional warranty. HP shall not be liable for technical or editorial errors or omissions contained herein.

First Edition: June 2023



ENGLISH

Connect the mouse to up to three computers via Bluetooth®.

To program the mouse buttons, download the software. If the software does not download automatically, on your computer, open **Microsoft Store**. Search for **HP Accessory Center**, and then download the app.

❶ **Programmable button**

By default, press to use the Forward function in a web browser.

❷ **Programmable button**

By default, press to use the Back function in a web browser.

❸ **Scroll wheel**

Scrolls the screen up or down. Tilt right or left to use functions programmed in the app. By default, tilt right to scroll the screen right and tilt left to scroll the screen left.

❹ **Pairing lights**

Quickly flashing white (180 s): The mouse is in pairing mode.

Two blinks and pauses (180 s): The mouse is reconnecting to a previously paired device.

Solid white (5 s): The mouse paired or reconnected successfully to the selected computer.

Slow flashing amber: The mouse battery needs to be recharged.

❺ **Pairing button**

Press the button for less than 2 s to switch between computers. Press and hold for 3 s to enter pairing mode for the selected computer.

ESPAÑOL

Conecte el mouse a hasta tres equipos por medio de Bluetooth.

Para programar los botones del mouse, descargue el software. Si el software no se descarga de forma automática en su equipo, abra la **Microsoft Store**. Busque **HP Accessory Center** y luego descargue la aplicación.

❶ **Botón programable**

De forma predeterminada, se usa para la función Avanzar en un navegador web.

❷ **Botón programable**

De forma predeterminada, se usa para la función Atrás en un navegador web.

❸ **Rueda de desplazamiento**

Se desplaza en la pantalla hacia arriba o hacia abajo. Incline hacia la derecha o hacia la izquierda para usar las funciones programadas en la aplicación. De forma predeterminada, incline hacia la derecha para desplazarse hacia la derecha en la pantalla e incline hacia la izquierda para desplazarse hacia la izquierda.

❹ **Indicador luminoso de emparejamiento**

Blanco intermitente rápido (180 s): el mouse está en modo de emparejamiento.

Dos parpadeos y pausas (180 s): el mouse se está reconectando a un dispositivo emparejado anteriormente.

Blanco fijo (5 s): el mouse se emparejó o se reconectó correctamente con el equipo seleccionado.

Ámbar intermitente lento: La batería del mouse necesita ser recargada.

❺ **Botón de emparejamiento**

Presione el botón durante menos de 2 s para alternar entre equipos. Mantenga presionado durante 3 s para entrar en el modo de emparejamiento del equipo seleccionado.

FRANÇAIS

Connectez la souris à un maximum de trois ordinateurs via Bluetooth.

Pour programmer les boutons de la souris, téléchargez le logiciel. Si le logiciel ne se télécharge pas automatiquement, ouvrez **Microsoft Store** sur votre ordinateur. Recherchez **HP Accessory Center**, puis téléchargez l'application.

❶ **Bouton programmable**

Par défaut, appuyez pour utiliser la fonction Transférer dans un navigateur Web.

❷ **Bouton programmable**

Par défaut, appuyez pour utiliser la fonction Précédent dans un navigateur Web.

❸ **Roue de défilement**

Elle vous permet de faire défiler l'écran vers le haut ou vers le bas. Inclinez vers la droite ou la gauche pour utiliser les fonctions programmées dans l'application. Par défaut, inclinez vers la droite pour faire défiler l'écran vers la droite et inclinez vers la gauche pour faire défiler l'écran vers la gauche.

❹ **Voyants de couplage**

Clignotement rapide blanc (180 s) : La souris est en mode couplage.

Deux clignotements et pauses (180 s) : La souris se reconnecte à un appareil préalablement associé.

Blanc fixe (5 s) : Le couplage ou la reconnexion de la souris avec l'ordinateur secondaire a été réalisé(e) avec succès.

Clignotement lent orange : Vous devez recharger la batterie de la souris.

❺ **Bouton de couplage**

Appuyez sur le bouton pendant moins de 2 s pour basculer entre les ordinateurs. Appuyez sur ce bouton et maintenez-le enfoncé pendant 3 s pour accéder au mode de couplage de l'ordinateur sélectionné.

PORTUGUÊS (BRASIL)

Conecte o mouse a até três computadores via Bluetooth.

Para programar os botões do mouse, baixe o software. Se o software não for baixado automaticamente, no seu computador, abra a **Microsoft Store**. Procure o **HP Accessory Center** e, em seguida, baixe o aplicativo.

❶ **Botão programável**

Por padrão, pressione para usar a função Avançar em um navegador da web.

❷ **Botão programável**

Por padrão, pressione para usar a função Voltar em um navegador da web.

❸ **Roda**

Rola a tela para cima ou para baixo. Incline para a direita ou para a esquerda para usar as funções programadas no aplicativo. Por padrão, incline para a direita para rolar a tela para a direita e incline para a esquerda para rolar a tela para a esquerda.

❹ **Luzes de emparelhamento**

Branca piscando rapidamente (180 s): O mouse está no modo de emparelhamento.

Duas piscadas e uma pausa (180 s): O mouse está se reconectando a um dispositivo anteriormente emparelhado.

Acesa na cor branca (5 s): O mouse foi emparelhado ou reconectado com êxito ao computador selecionado.

Âmbar piscando lentamente: A bateria do mouse precisa ser substituída.

❺ **Botão de emparelhamento**

Pressione o botão por menos de 2 s para alternar entre computadores. Mantenha pressionado por 3 s para entrar no modo de emparelhamento para o canal selecionado.