

# HD-LXU3

## User Manual

Layout.....	2	<b>1</b>
Recommended Usage.....	3	<b>2</b>
Encryption Installation and Setup (Windows PCs only)...	6	<b>3</b>
Forgot your password?.....	11	<b>4</b>
Optional Software (Windows PCs only).....	13	<b>5</b>
Specifications.....	15	<b>6</b>

# Table of Contents

<b>1</b>	<b>Layout .....</b>	<b>2</b>
	Components .....	2
<b>2</b>	<b>Recommended Usage .....</b>	<b>3</b>
	Warning .....	3
	Locking the drive .....	5
<b>3</b>	<b>Encryption Installation and Setup (Windows PCs only) ...</b>	<b>6</b>
	Authentication procedure for encrypted HDD.....	10
<b>4</b>	<b>Forgot your password? .....</b>	<b>11</b>
	Reset to factory defaults .....	11
<b>5</b>	<b>Optional Software (Windows PCs only) ..</b>	<b>13</b>
	Installing software .....	13
	<b>Optional Software .....</b>	<b>14</b>
	Buffalo Tools.....	14
	TurboPC EX .....	14
	Backup Utility .....	14
	RAMDISK Utility .....	14
	Buffalo Tools launcher.....	14
	Secure Lock Manager Easy .....	14
	eco Manager for HD.....	14
	DiskFormatterLite .....	14
	Picasa .....	14
	Google Chrome .....	14
<b>6</b>	<b>Specifications .....</b>	<b>15</b>
	Specifications .....	15

# 1

## Layout

The following section describes the parts of your DriveStation.

### Components

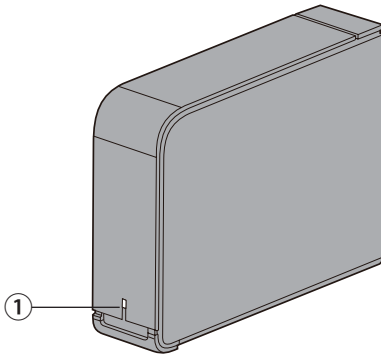

#### ① Power/Access LED

		Normal mode	Encrypted mode
Power On	normal	Blue/Green	-
	Locked	-	Red
	Authenticated	-	Blue/Green
Access	Blinking (Blue/Green)		
Power Off	Off		

\* "Blue" for USB 3.0  
"Green" for USB 2.0 or 1.1

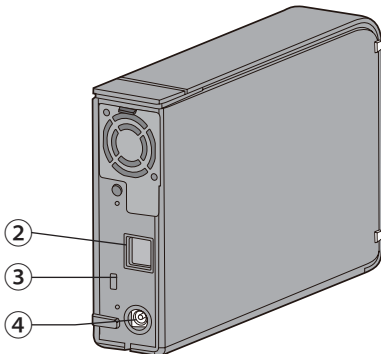

#### ② USB

#### ③ Security Slot

#### ④ Power Connector

# 2

## Recommended Usage

### Warning

#### To avoid damage to data, follow these precautions:

- Never configure this unit as a destination for virtual memory.
- Never do any of the following while the data LED is blinking:
  - Unplug the USB or power cable
  - Turn off your computer
  - Put your computer into standby, hibernate, or sleep mode
  - Log off, log on, or switch users

- Some computers may display a delayed write when they return from an energy-saving state. If this happens, unplug the unit before putting your computer into the energy-saving mode.
- If the power/access/lock LED does not turn off when you turn off your computer, unplug the USB cable from the DriveStation. Your data is not protected by encryption until the power/access/lock LED turns off.
- Encryption is disabled by default. To protect your data with encryption, enable encrypted mode and configure a password.
- Keep your password in a safe place. If you forget your password, you will not be able to access data stored on the drive in encrypted mode.
- Encryption is not supported with Mac. To use this device with a Mac, do not enable Encryption.
- Please keep your password safe. Don't give out your password to anyone.
- The first time you connect this unit, it may take about 20 seconds before the power/access LED turns on.
- If your DriveStation is not detected, disconnect and then reconnect it. Enter your password if encryption is enabled.

Even if the DriveStation icon is displayed in My Computer, you may not be able to access the DriveStation if the following things are true:

- Secure Lock Manager Easy is not installed
- Encryption is activated and a password set
- Your computer has gone into standby or hibernation mode

If this happens, disconnect and then reconnect the DriveStation.

- If you use this unit with multiple partitions, format each partition before use.

- When Mac OS is booted while the DriveStation is connected, the computer may not recognize it. If this happens, unplug the USB cable for a few seconds and then plug it in again.
- Some computers may not boot Windows while this unit is connected. If this happens, leave the DriveStation disconnected until after the computer has booted. Consult your computer's manual for instructions on changing the BIOS settings to boot from an internal hard drive if you want to be able to turn on or off your computer while this unit is connected.
- The DriveStation supports hot-plugging. You can plug or unplug the USB cable while the DriveStation and your PC are on. However, never unplug the cable while the Power/Access/Lock LED is blinking, as data is being accessed. If you unplug the DriveStation while the Power/Access/Lock LED is blinking, your data may be damaged or lost.
- Refer to the manuals for your computer and peripheral devices.
- Do not boot your operating system from the DriveStation.
- Do not lean any object against this unit. It may cause the unit to malfunction.
- If the DriveStation is connected to a USB 2.0 / 1.1 plug, Windows will display a message that a high-speed USB device is connected to a non high-speed USB hub. Move the DriveStation to a USB 3.0 port for best performance, or click [X] to continue.
- You may hear some noise while the DriveStation is working, especially while it's booting or being accessed. This is normal.
- After installing the driver for the DriveStation, several devices are added to Device Manager.

Display [Device Manager] by following the instructions below:

Windows 7/Vista .....Click [Start], right-click [Computer], and click [Manage]. When "A program needs your permission to continue" is displayed, click [Continue] and click [Device Manager].

Windows XP .....Click [Start] and right-click [My Computer].  
Click [Manage] and then [Device Manager].

Device	Device Name in Device Manager
Universal Serial Bus controllers	USB Mass Storage Device
Disk drives	BUFFALO HD-LXU3 USB Device
DVD/CD-ROM Drive	BUFFALO Virtual Cdrom USB Device

## Locking the drive

In encrypted mode, the DriveStation will be locked in the following situations.

	Windows 7/Vista/XP	Mac OS
Shutting down	V	Encrypted mode is not supported
Reboot	V	
Unplug this unit	V	
Standby	V	
Hibernate	V	
Logging off	-	
Switching user	-	

V: Will be locked.

- : Will not be locked

**\* The DriveStation doesn't lock when you log off or switch users.**

Unplug the DriveStation to lock it.

**\* Encrypted mode is not supported with Mac OS and windows Server.**

# 3

## Encryption Installation and Setup (Windows PCs only)

This process will encrypt your hard drive (HDD).

- 1 Connect the HDD and double-click [HD-LXU3] from Windows Explorer. If the HDD is automatically detected by Windows, click [Open folder to view files].

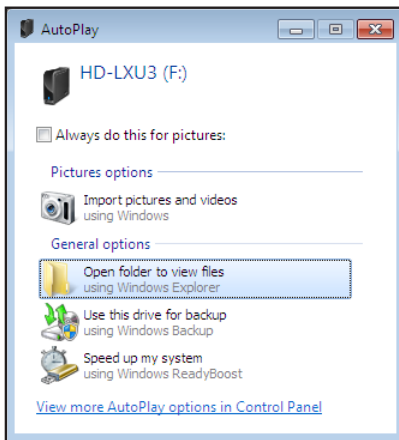

- 2 A window is opened that displays the contents of the HDD. Click [Drivenavi].

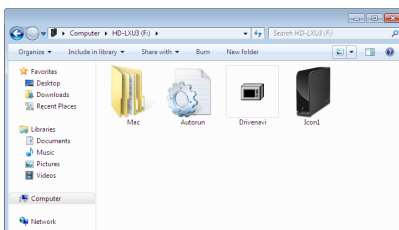

- 3 The compressed file is extracted, and DriveNavigator opens. Click [Begin Installation].



- 4 The License Agreement is displayed. Click [I accept].

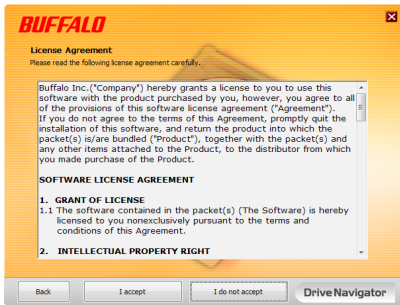

- 5 Under Select setup type, click [Begin installation].





- 6 When Setup procedure is displayed, click [Next].



- 7 To enable encryption, click [Yes] for Enable encryption.



- 8 The required files are copied. When "Installation is complete" is displayed, click [OK].

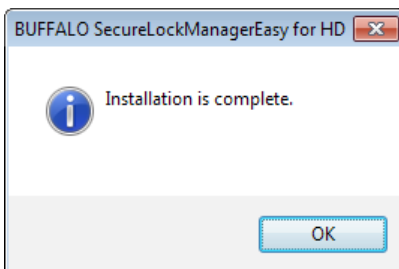

- 9 When the Setting the encryption mode window is displayed, confirm the information in the message, and click [Next].

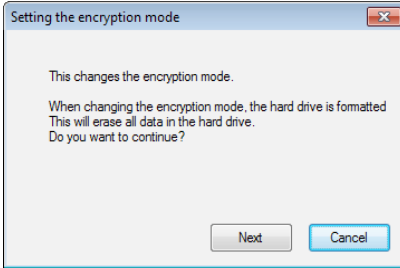

- 10 After confirming, the message "This will erase all data. Are you sure you want to continue?" is displayed. If you want to proceed, click [OK].

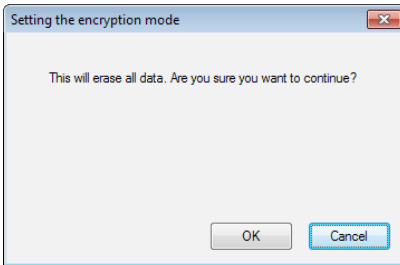

- 11 In Set a Password, enter the desired password. You can also include a password hint. When finished, click [OK].

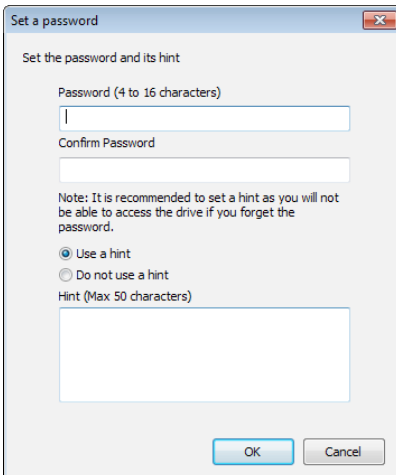

**12** When the Completed window is displayed, the password is set. Click [OK].

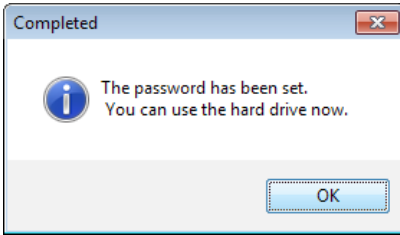

**13** Next, you can install "BUFFALO Tools" and other software including a wide array of convenient features. Install by following the on-screen instructions.

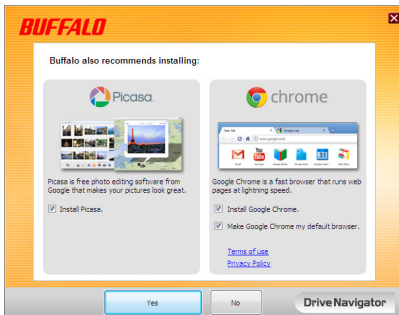

## Authentication procedure for encrypted HDD

An encrypted HDD is recognized by the computer as a virtual CD at startup. When you attempt to access it, a window is displayed asking for the preset password.

If using the encrypted HDD on a PC where Secure Lock Manager Easy is not installed, run the Password.exe file from the virtual CD to authenticate.

# 4

## Forgot your password?

If your DriveStation is in encrypted mode and you forget the password, follow the procedure below to reset the unit back to its default settings.

Note: A Windows computer is required to reset this drive. The Secure Lock Manager Easy software does not support Mac OS.

### Reset to factory defaults

Restoring your drive to factory defaults will erase all data and passwords on the drive. To access data on an encrypted drive, you must enter the correct password.

After resetting to factory defaults, the drive will be formatted in NTFS. If you want to be able to use Mac OS, reformat the drive with Mac OS extended after resetting to factory defaults.

#### 1 Connect the drive to your computer.

If the password authentication screen is displayed, enter your password.

**Note:** If you forget your password and reset the unit to the factory defaults, close the screen.

#### 2 Click [Start] - [(All) Programs] - [BUFFALO] - [SecureLockManagerEasy] - [SecureLockManagerEasy].

#### 3

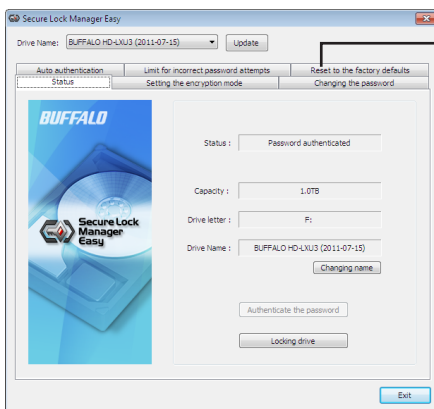

Click [Reset to the factory defaults].

4

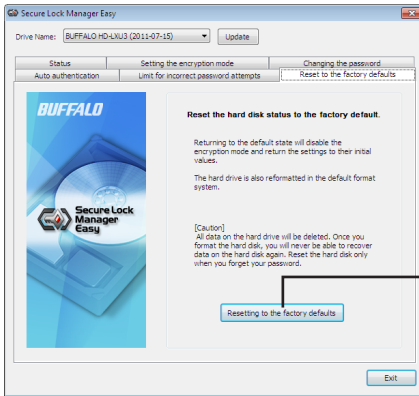

Reset to the factory defaults. Delete the password and all data that have been saved.

\* The hard drive is formatted in NTFS and the encryption mode will be released.

5

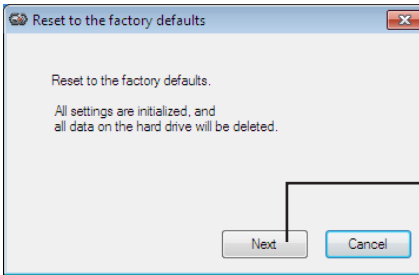

Click [Next]

All data saved on the hard drive will be erased! You will not be able to undo this.

6

When "The hard disk status is now reset to the factory defaults." is displayed, click [OK].

The reset is now complete. Wait until the hard drive is recognized. If it is not recognized, unplug the hard drive and reconnect it.

# 5

## Optional Software (Windows PCs only)

The DriveStation includes several optional software packages for use with Windows computers. This software is not required to use the DriveStation; it is strictly optional. Although the DriveStation works perfectly with Mac OS X, no Mac software is included.

### Installing software

To install optional software on your Windows computer, follow the steps below.

- 1** Connect the DriveStation to your computer.  
If encryption is enabled on your DriveStation, please enter the password.
- 2** Right-click on [HD-LXU3] in My Computer and select [Open].
- 3** Double-click on [DriveNavi.exe].  
The DriveNavigator wizard will launch. If "A program needs your permission to continue" is displayed, click [Continue].
- 4** Click [Begin Installation].
- 5** The License Agreement will open. Click [I accept].
- 6** Click [Additional Software Installation].
- 7** Select the target software and click [Install].

The wizard will guide you through installation.

# Optional Software

## Buffalo Tools

---

### TurboPC EX

---

TurboPC EX can increase data transfer speeds for your Buffalo product.

### Backup Utility

---

Backup Utility is software to back up and restore data from your PC. To use, select a source drive to be backed up and a target location for backup data.

### RAMDISK Utility

---

This software uses the memory in your computer as a virtual hard drive "RAMDISK". The RAMDISK is recognized as a hard drive by your computer and you can read and write data to it like any other hard drive.

### Buffalo Tools launcher

---

Buffalo Tools Launcher lets you easily launch software from the Buffalo utility suite. Just click an icon to launch the desired Buffalo tool or utility.

## Secure Lock Manager Easy

---

This software controls the DriveStation's encryption features. Use it to enable encryption, set the password, configure auto-authentication, etc. Encryption is not enabled by default.

## eco Manager for HD

---

eco Manager for HD lets you put the DriveStation into "sleep" mode to save power.

## DiskFormatterLite

---

DiskFormatterLite is a software program that enables easy formatting of USB-connected hard drives.

## Picasa

---

Picasa organizes and edits digital photos.

Note: An Internet connection is required to share digital photos or send photos via e-mail.

## Google Chrome

---

Google Chrome is a web browser.

# 6

## Specifications

### Specifications

Check Buffalo's website ([www.buffalotech.com](http://www.buffalotech.com)) for information about the latest products or compatible models.

Interface	USB 3.0
Connector	USB 3.0 Standard-B
Transfer speed (Logical value)	5 Gbps Maximum *1
Factory default format	1 NTFS partition Encryption disabled
External dimensions	39 (W) x 189 (D) x 123 (H) mm (excluding protruding parts)
Power Consumption	18 W (Max)
Power	AC 100 - 240 V 50/60 Hz
Compatible OS	Windows XP (32-bit) Windows Vista (32-bit or 64-bit) Windows 7 (32-bit or 64-bit) Mac OS X 10.5 or later (models with Intel Processor) *2

\*1 Connect the DriveStation to a USB 3.0 port for best transfer speeds. The DriveStation will function when connected to a USB 2.0 / 1.1 port, but data transfer will be much slower.

\*2 With Mac OS X and Windows Server, encryption mode is not supported.



## **DriveStation mit Verschlüsselung**

# **HD-LXU3**

## **Bedienungsanleitung**

Aufbau.....	2	<b>1</b>
Empfohlene Verwendung.....	3	<b>2</b>
Verschlüsselungsinstallation und - einrichtung (nur Windows-Computer) ...	6	<b>3</b>
Passwort vergessen? .....	11	<b>4</b>
Optionale Software (nur Windows-Computer) .....	13	<b>5</b>
Spezifikationen .....	15	<b>6</b>

# Inhaltsverzeichnis

## **1** Aufbau ..... 2

Bauteile ..... 2

## **2** Empfohlene Verwendung ..... 3

Warnung..... 3

Sperren des Laufwerks..... 5

## **3** Verschlüsselungsinstallation und - einrichtung (nur Windows-Computer) .....6

Authentifizierungsverfahren für verschlüsselte Festplatten..... 10

## **4** Passwort vergessen? ..... 11

Rücksetzung auf die werkseitigen Standardeinstellungen..... 11

## **5** Optionale Software (nur Windows-Computer) ..... 13

Installieren der Software ..... 13

Optionale Software ..... 14

    Buffalo Tools ..... 14

        TurboPC EX ..... 14

        Backup Utility ..... 14

        RAMDISK Utility ..... 14

        Buffalo Tools launcher ..... 14

    Secure Lock Manager Easy ..... 14

    eco Manager for HD ..... 14

    DiskFormatterLite ..... 14

    Picasa ..... 14

    Google Chrome ..... 14

## **6** Spezifikationen ..... 15

Spezifikationen ..... 15

# 1

## Aufbau

Im folgenden Abschnitt werden die Bauteile Ihrer DriveStation beschrieben.

### Bauteile

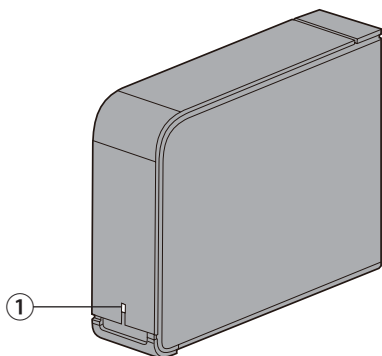

#### ① Power LED/LED für die Zugriffsanzeige

		Normalmodus	Verschlüsselter Modus
Strom eingeschaltet	Normal	Blau/Grün	-
	Gesperrt	-	Rot
	Authentifiziert	-	Blau/Grün
Zugriff	Blinkend (Blau/Grün)		
Strom ausgeschaltet	Aus		

\* "Blau" für USB 3.0  
"Grün" für USB 2.0 oder 1.1

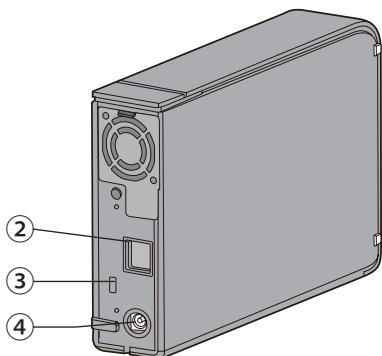

#### ② USB

#### ③ Sicherheitsschlitze

#### ④ Stromanschluss

## Warnung

### **Um Schäden an Daten zu vermeiden, beachten Sie folgende Vorsichtsmaßnahmen:**

- **Konfigurieren Sie dieses Gerät unter keinen Umständen als Ziel für virtuellen Speicher.**
- **Führen Sie unter keinen Umständen einen der folgenden Vorgänge aus, während die Daten-LED blinkt:**

**Trennen des USB-Kabels und Netzkabels**

**Ausschalten des Computers**

**Versetzen des Computers in einen energiesparenden Zustand (Bereitschafts-, Ruhe- oder Energiesparmodus)**

**Abmelden, Anmelden oder Benutzerwechsel**

- Bei manchen Computern wird beim Umschalten aus einem energiesparenden Modus möglicherweise ein verzögerter Schreibvorgang angezeigt. Entfernen Sie in diesem Fall das Gerät, bevor Sie Ihren Computer in den Energiesparmodus versetzen.
- Wenn die Status/Zugriff/Sperre-LED nicht erlischt, nachdem Sie Ihren Computer heruntergefahren haben, dann stecken Sie das USB-Kabel von der DriveStation ab. Ihre Daten werden nicht durch die Verschlüsselung geschützt, bis die Status/Zugriff/Sperre-LED erlischt.
- Der Verschlüsselungsmodus ist standardmäßig deaktiviert. Um Ihre Daten durch Verschlüsselung zu schützen, aktivieren Sie den Verschlüsselungsmodus und konfigurieren Sie ein Passwort.
- Bewahren Sie Ihr Passwort an einem sicheren Ort auf. Wenn Sie Ihr Passwort vergessen, ist kein Zugriff auf Daten möglich, die im Verschlüsselungsmodus auf dem Laufwerk gespeichert wurden.
- Der Verschlüsselungsmodus wird von Mac nicht unterstützt. Damit dieses Gerät mit einem Mac verwendet werden kann, darf der Verschlüsselungsmodus nicht aktiviert sein.
- Bewahren Sie Ihr Passwort bitte sicher auf. Teilen Sie Ihr Passwort niemandem mit.
- Beim ersten Anschließen des Geräts kann es ca. 20 Sekunden dauern, bis die Stromversorgungs-/Zugriffs-LED aufleuchtet.
- Wenn Ihre DriveStation nicht erkannt wird, dann trennen Sie sie und schließen Sie sie wieder an. Geben Sie das Kennwort ein, wenn die Verschlüsselung aktiviert ist.

Auch wenn das DriveStation-Symbol unter "Arbeitsplatz" bzw. "Computer" angezeigt wird, können Sie möglicherweise nicht darauf zugreifen, wenn:

- Secure Lock Manager Easy nicht installiert ist
- die Verschlüsselung aktiviert und ein Kennwort festgelegt wurde oder
- sich Ihr Computer im Ruhezustand oder Standby-Modus befindet

Sollte dieser Fall eintreten, dann trennen Sie die DriveStation und schließen Sie sie wieder an.

- Wenn Sie dieses Gerät mit mehreren Partitionen verwenden, formatieren Sie jedes Volume vor dessen Verwendung.
- Wird Mac OS bei angeschlossener DriveStation gestartet, wird das Gerät möglicherweise nicht erkannt. Ziehen Sie in diesem Fall das USB-Kabel einige Sekunden lang ab und schließen Sie es dann wieder an.
- Bei manchen Computern kann Windows bei angeschlossenem Gerät nicht gestartet werden. Schließen Sie die DriveStation in diesem Fall erst nach dem Starten des Computers an. Anweisungen zum Ändern der BIOS-Einstellungen, um von einer internen Festplatte zu starten, entnehmen Sie dem Handbuch Ihres Computers, wenn Sie Ihren Computer bei angeschlossenem Gerät ein- oder ausschalten möchten.
- Die DriveStation unterstützt Hot-Plug. Sie können das USB-Kabel bei eingeschalteter DriveStation und eingeschaltetem PC abziehen oder anschließen. Achten Sie jedoch unbedingt darauf, das Kabel nicht zu trennen, während die Status/Zugriff/Sperre-LED blinkt, da dies bedeutet, dass auf Daten zugegriffen wird. Wenn Sie die DriveStation trennen, während die Status/Zugriff/Sperre-LED blinkt, führt dies möglicherweise zur Beschädigung und zum Verlust von Daten.
- Informationen sind den Handbüchern zu Ihrem Computer und Ihren Peripheriegeräten zu entnehmen.
- Starten Sie Ihr Betriebssystem nicht von der DriveStation aus.
- Lehnen Sie keine Gegenstände an dieses Gerät. Dies kann zur Fehlfunktion des Geräts führen.
- Ist die DriveStation mit einem USB-Anschluss 2.0 / 1.1 verbunden, zeigt Windows möglicherweise eine Meldung an, dass ein Hochgeschwindigkeits-USB-Gerät an ein Nicht-Hochgeschwindigkeits-USB-Hub angeschlossen wurde. Um eine optimale Leistung zu erzielen, schließen Sie die DriveStation an einen USB-Anschluss 3.0 an oder klicken Sie auf "X", um fortzufahren.
- Wenn die DriveStation arbeitet (besonders beim Start oder bei Zugriff), treten möglicherweise Betriebsgeräusche auf. Dies ist normal.
- Wenn der Treiber für die DriveStation installiert wird, werden verschiedene Geräte zum Geräte-Manager hinzugefügt.

Um den [Geräte-Manager] aufzurufen, gehen Sie wie folgt vor:

Windows 7/Vista .....Klicken Sie auf [Start], klicken Sie mit der rechten Maustaste auf [Computer] und klicken Sie auf [Verwalten]. Wird die Meldung "Zur Fortsetzung des Programms ist Ihre Zustimmung erforderlich" angezeigt, klicken Sie auf [Weiter] und anschließend auf [Geräte-Manager].

Windows XP .....Klicken Sie auf [Start] und klicken Sie mit der rechten Maustaste auf [Arbeitsplatz].  
Klicken Sie auf [Verwalten] und anschließend auf [Geräte-Manager].

Gerät	Geräte-Name im Geräte-Manager
USB-Controller	USB-Massenspeichergerät
Laufwerk	BUFFALO HD-LXU3 USB-Gerät
DVD/CD-ROM-Laufwerk	BUFFALO Virtuelles CD-ROM USB-Gerät

# Sperrungen des Laufwerks

Die DriveStation wird im Verschlüsselungsmodus in den folgenden Situationen gesperrt.

	Windows 7/Vista/XP	Mac OS
Herunterfahren	V	Der Verschlüsselungsmodus wird nicht unterstützt
Neustart	V	
Entfernen dieses Geräts	V	
Bereitschaftsmodus	V	
Ruhemodus	V	
Abmelden	-	
Benutzerwechsel	-	

V: Wird gesperrt

- : Wird nicht gesperrt

**\* Die DriveStation wird beim Abmelden oder bei Benutzerwechsel nicht gesperrt.**

Entfernen Sie die DriveStation, um sie zu sperren.

**\* Der Verschlüsselungsmodus wird vom Mac OS und Windows Server nicht unterstützt.**

# 3

## Verschlüsselungsinstallation und -einrichtung (nur Windows-Computer)

So verschlüsseln Sie Ihre Festplatte (HDD).

- 1 Schließen Sie die Festplatte an und doppelklicken Sie im Windows-Explorer auf [HD-LXU3]. Wenn die Festplatte automatisch von Windows erkannt wird, dann klicken Sie auf [Open folder to view files (Ordner öffnen, um Dateien anzuzeigen)].

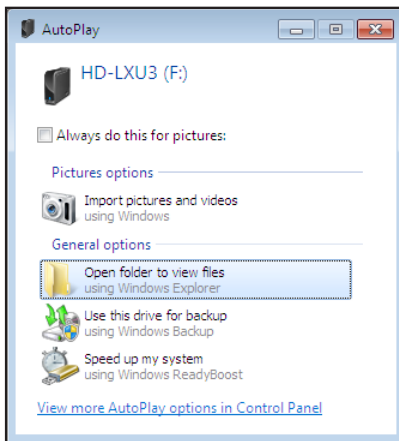

- 2 Ein Fenster erscheint, in dem die Inhalte Ihrer Festplatte zu sehen sind. Klicken Sie auf [Drivenavi].

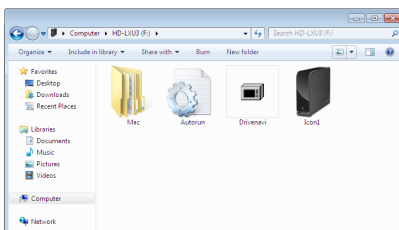

- 3 Die komprimierte Datei wird extrahiert und DriveNavigator gestartet. Klicken Sie auf [Begin Installation (Installation starten)].



- 4 Die Lizenzvereinbarung wird angezeigt. Klicken Sie auf [I accept (Ich stimme zu)].

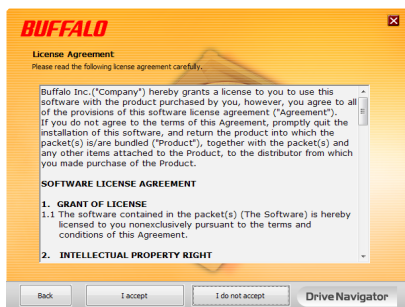

- 5 Klicken Sie unter Select setup type (Installationsart auswählen) auf [Begin Installation (Einfache Einrichtung)].





- 6 Wenn Setup procedure (Installationsvorgang) angezeigt wird, dann klicken Sie auf [Next (Weiter)].



- 7 Klicken Sie bei Enable encryption (Verschlüsselungsmodus konfigurieren) auf [Yes (Ja)].



- 8 Die erforderlichen Dateien werden kopiert. Wenn "Installation is complete (Installation ist abgeschlossen)" angezeigt wird, dann klicken Sie auf [OK].

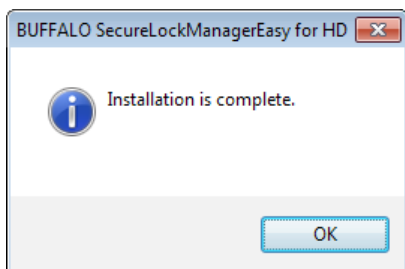

- 9 Wenn das Fenster Setting the encryption mode (Verschlüsselungsmodus einstellen) angezeigt wird, dann bestätigen Sie die Informationen in der Nachricht, indem Sie auf [Next (Weiter)] klicken.

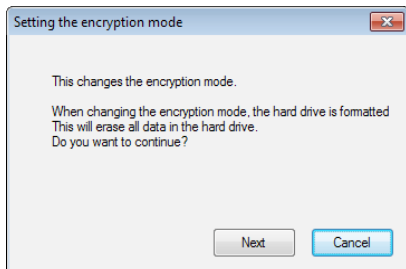

- 10 Nach der Bestätigung erscheint die Nachricht "This will erase all data. Are you sure you want to continue? (Dadurch werden alle Daten gelöscht. Möchten Sie den Vorgang wirklich fortsetzen?)". Klicken Sie auf [OK], um fortzufahren.

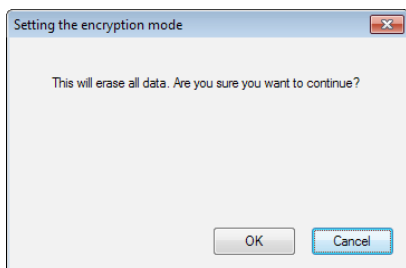

- 11 Geben im Dialog Set a password (Kennwort festlegen) das gewünschte Kennwort ein. Sie können außerdem einen Kennworthinweis festlegen. Klicken Sie auf [OK], wenn Sie fertig sind.

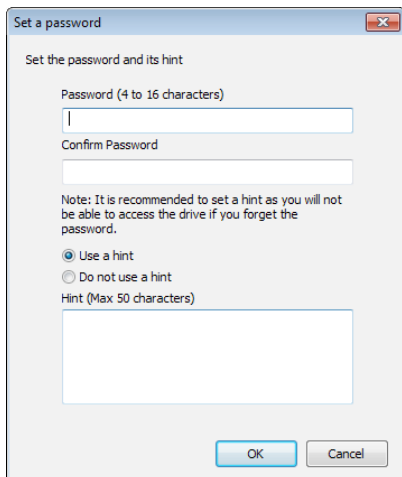

- 12 Wenn das Fenster Completed (Abgeschlossen) angezeigt wird, ist das Kennwort festgelegt. Klicken Sie auf [OK].

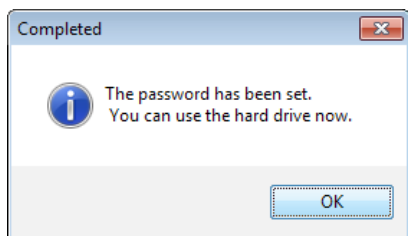

- 13 Nun können Sie "BUFFALO Tools" und andere Programme installieren, die eine breite Palette an nützlichen Funktionen bieten. Befolgen Sie dazu die Anweisungen auf dem Bildschirm.

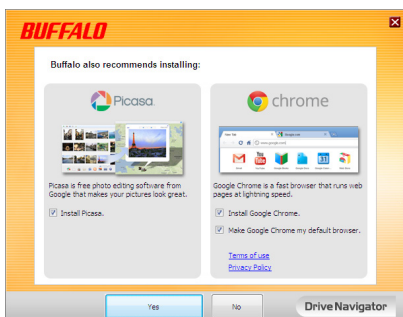

## Authentifizierungsverfahren für verschlüsselte Festplatten

Eine verschlüsselte Festplatte wird vom Computer beim Start als virtuelle CD erkannt. Wenn Sie versuchen, darauf zuzugreifen, erscheint ein Fenster, über das Sie nach dem Standardkennwort gefragt werden.

Führen Sie auf einem Computer, auf dem Secure Lock Manager Easy nicht installiert ist, die Datei Password.exe von der virtuellen CD aus, um die Authentifizierung vorzunehmen.

# 4

## Passwort vergessen?

Befindet sich Ihre DriveStation im Verschlüsselungsmodus und Sie haben Ihr Passwort vergessen, führen Sie nachfolgende Schritte durch, um das Gerät auf die werkseitigen Standardeinstellungen zurückzusetzen.

Hinweis: Für die Rücksetzung dieses Laufwerks wird ein Windows-Computer benötigt. Die Software Secure Lock Manager Easy unterstützt das Mac-Betriebssystem nicht.

### Rücksetzung auf die werkseitigen Standardeinstellungen

Durch das Zurücksetzen des Laufwerks auf die Werkseinstellungen werden alle Daten und Kennwörter auf dem Laufwerk gelöscht. Sie müssen das richtige Kennwort eingeben, um auf Daten auf einem verschlüsselten Laufwerk zugreifen zu können.

Nach dem Zurücksetzen auf die Werkseinstellungen ist das Laufwerk mit NTFS formatiert. Wenn Sie Mac OS verwenden möchten, dann formatieren Sie das Laufwerk mit Mac OS Extended, nachdem Sie es auf die Werkseinstellungen zurückgesetzt haben.

#### 1 Schließen Sie das Laufwerk an Ihren Computer an.

Wird der Bildschirm zur Passwort-Authentifizierung angezeigt, geben Sie Ihr Passwort ein.

**Hinweis:** Haben Sie Ihr Passwort vergessen und setzen Sie das Gerät auf die werkseitigen Standardeinstellungen zurück, schließen Sie den Bildschirm.

#### 2 Klicken Sie auf [Start] - [(Alle) Programme] - [BUFFALO] - [SecureLockManagerEasy] - [SecureLockManagerEasy].

#### 3

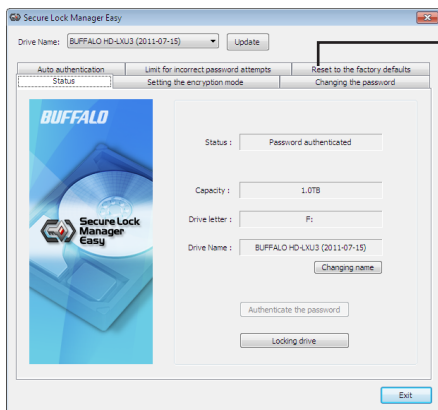

Klicken Sie auf [Reset to the factory defaults (Auf Werkseinstellungen zurücksetzen)].

4

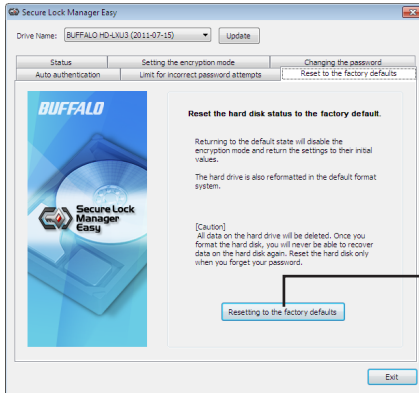

Rücksetzung auf die werkseitigen Standardeinstellungen. Löschen des Passworts und aller gespeicherten Daten.

\* Die Festplatte wird mit NTFS formatiert und der Verschlüsselungsmodus wird freigegeben.

5

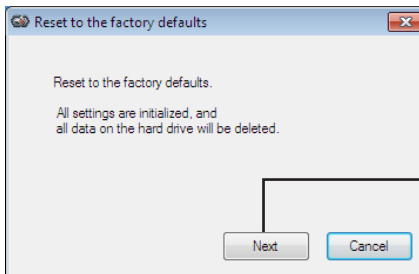

Klicken Sie auf [Next (Weiter)].

Alle auf der Festplatte gespeicherten Daten werden gelöscht! Dieser Vorgang kann nicht rückgängig gemacht werden.

6

Wird die Meldung "The hard disk status is now reset to the factory defaults. (Der Status der Festplatte wurde auf die Werkseinstellungen zurückgesetzt.)" angezeigt, klicken Sie auf [OK].

Die Rücksetzung ist nun abgeschlossen. Warten Sie, bis die Festplatte erkannt wird. Wird sie nicht erkannt, entfernen Sie die Festplatte und schließen Sie sie wieder an.

# 5

## Optionale Software (nur Windows-Computer)

Im Produktumfang der DriveStation befinden sich verschiedene optionale Softwarepakete für Windows. Diese Software muss nicht installiert werden, um die DriveStation zu verwenden. Sie ist komplett optional. Zwar funktioniert die DriveStation problemlos mit Mac-OS-X-Systemen, allerdings befindet sich im Produktumfang keine Mac-Software.

### Installieren der Software

Folgen Sie den unten beschriebenen Schritten, um optionale Software auf Ihrem Windows-Computer zu installieren.

- 1** Schließen Sie die DriveStation an Ihren Computer an.  
Sollte die Verschlüsselung auf Ihrer DriveStation aktiviert sein, so geben Sie das Kennwort ein.
- 2** Klicken Sie mit der rechten Maustaste unter Arbeitsplatz auf [HD-LXU3] und wählen Sie [Öffnen].
- 3** Doppelklicken Sie auf [DriveNavi.exe].  
Der DriveNavigator-Assistent startet. Wird die Meldung "Zur Fortsetzung des Programms ist Ihre Zustimmung erforderlich" angezeigt, klicken Sie auf [Weiter].
- 4** Klicken Sie auf [Installation starten].
- 5** Der Lizenzvertrag wird geöffnet. Klicken Sie auf [Ich stimme zu].
- 6** Klicken Sie auf [Installation zusätzlicher Software].
- 7** Wählen Sie die Zielsoftware und klicken Sie auf [Installieren].

Der Installationsassistent wird Sie durch die Installation führen.

# Optionale Software

## Buffalo Tools

### TurboPC EX

Mit TurboPC EX kann die Datenübertragungsgeschwindigkeit für Ihr Buffalo-Produkt erhöht werden.

### Backup Utility

Backup Utility ist eine Software zum Sichern und Wiederherstellen von Daten auf Ihrem PC. Wählen Sie zum Verwenden dieser Software ein zu sicherndes Quelllaufwerk sowie ein Zielverzeichnis für die Sicherungsdaten aus.

### RAMDISK Utility

Diese Software verwendet den Speicher Ihres Computer als virtuelle Festplatte "RAMDISK". RAMDISK wird vom Computer als Festplatte erkannt, und Sie können darauf Datenlese- und Datenschreibvorgänge wie auf jeder anderen Festplatte ausführen.

### Buffalo Tools launcher

Mit Buffalo Tools Launcher können Sie auf einfache Weise Software aus der Buffalo-Suite von Dienstprogrammen aufrufen. Klicken Sie einfach auf ein Symbol, um das gewünschte Buffalo-Tool bzw. -Dienstprogramm zu starten.

## Secure Lock Manager Easy

Mit dieser Software werden die Verschlüsselungsfunktionen der DriveStation gesteuert. Verwenden Sie die Software für die Aktivierung der Verschlüsselung, die Einrichtung des Passworts, die Konfiguration der automatischen Authentifizierung usw. Die Verschlüsselung ist standardmäßig nicht aktiviert.

## eco Manager for HD

Mit dem eco Manager for HD können Sie die DriveStation in den Ruhemodus schalten, um Strom zu sparen.

## DiskFormatterLite

DiskFormatterLite ist ein Programm, mit dem per USB angeschlossene Festplatten bequem formatiert werden können.

## Picasa

Mit Picasa lassen sich digitale Fotos organisieren und bearbeiten.

Hinweis: Um digitale Fotos gemeinsam zu nutzen bzw. freizugeben oder um Fotos per E-Mail zu senden, wird eine Internetverbindung benötigt.

## Google Chrome

Bei Google Chrome handelt es sich um einen Webbrowser.

# 6

## Spezifikationen

### Spezifikationen

Informationen zu den aktuellsten Produkten oder zu kompatiblen Modellen finden Sie auf der Buffalo Website ([www.buffalotech.com](http://www.buffalotech.com)).

Schnittstelle	USB 3.0
Anschluss	USB 3.0 Standard-B
Übertragungsgeschwindigkeit (Wahrheitswert)	Maximal 5 GBit/s*1
Werkseitiges Standardformat	1 NTFS-Partition Verschlüsselung deaktiviert
Außenmaße	39 (L) x 189 (B) x 123 (H) mm (exklusive abstehender Teile)
Stromverbrauch	18 W (Max)
Stromversorgung	AC 100 - 240 V 50/60 Hz
Kompatible Betriebssysteme	Windows XP (32-Bit) Windows Vista (32-Bit/64-Bit) Windows 7 (32-Bit/64-Bit) Mac OS X 10.5 oder höher (Modelle mit Intel-Prozessor)*2

\*1 Um optimale Übertragungsgeschwindigkeiten zu erzielen, schließen Sie die DriveStation an einen USB-Anschluss 3.0 an. Die DriveStation kann auch an einen USB-Anschluss 2.0 / 1.1 angeschlossen werden, die Datenübertragung ist dabei jedoch sehr viel langsamer.

\*2 Bei Mac OS X und Windows Server wird der Verschlüsselungsmodus nicht unterstützt.



# HD-LXU3

## Manual del usuario

Disposición .....	2	<b>1</b>
Uso recomendado.....	3	<b>2</b>
Instalación y configuración de cifrado (solo para equipos con Windows) .....	6	<b>3</b>
¿Olvidó la contraseña?.....	11	<b>4</b>
Software opcional (solo para equipos con Windows) .....	13	<b>5</b>
Especificaciones.....	15	<b>6</b>

# Índice de contenido

## **1 Disposición ..... 2**

Componentes ..... 2

## **2 Uso recomendado ..... 3**

Advertencia..... 3

Bloqueo de la unidad ..... 5

## **3 Instalación y configuración de cifrado (solo para equipos con Windows) ..... 6**

Proceso de autenticación para unidad de disco duro con cifrado.. 10

## **4 ¿Olvidó la contraseña? ..... 11**

Restablecer a los valores predeterminados de fábrica ..... 11

## **5 Software opcional (solo para equipos con Windows) ..... 13**

Instalación del software..... 13

Software opcional ..... 14

Buffalo Tools..... 14

TurboPC EX..... 14

Backup Utility..... 14

RAMDISK Utility..... 14

Buffalo Tools Launcher ..... 14

Secure Lock Manager Easy..... 14

eco Manager for HD ..... 14

DiskFormatterLite ..... 14

Picasa ..... 14

Google Chrome ..... 14

## **6 Especificaciones ..... 15**

Especificaciones ..... 15

# 1

## Disposición

La siguiente sección describe las partes de su DriveStation.

### Componentes

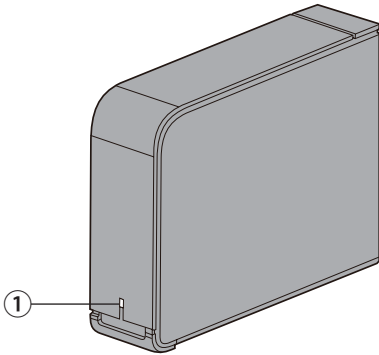

#### ① LED de encendido/acceso

		Modo normal	Modo cifrado
Encendido	Normal	Azul/Verde	-
	Bloqueado	-	Rojo
	Autenticado	-	Azul/Verde
Acceso	Luz intermitente (azul/verde)		
Apagado	Apagado		

\* "Azul" para USB 3.0  
"Verde" para USB 2.0 ó 1.1

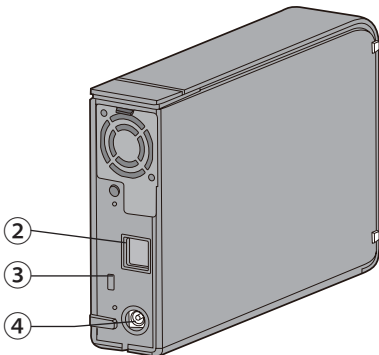

#### ② USB

#### ③ Ranura de seguridad

#### ④ Conector de alimentación

## Advertencia

### **Para evitar que se dañen los datos, siga estas precauciones:**

- **No configure nunca esta unidad como destino de memoria virtual.**
- **No realice ninguna de las siguientes acciones cuando el LED de datos esté parpadeando:**
  - Desconecte el cable USB o cable de alimentación**
  - Apague el ordenador**
  - Ponga el ordenador en modo de espera, hibernación o modo de reposo**
  - Cierre sesión, inicie sesión o cambie de usuario**

- Es posible que algunos ordenadores muestren una escritura demorada cuando vuelven de un estado de ahorro de energía. En tal caso, desconecte la unidad antes de poner el ordenador en modo de ahorro de energía.
- Si el LED de encendido/acceso/bloqueo no se apaga cuando apaga el equipo, desenchufe el cable USB del disco duro DriveStation. El cifrado no protegerá los datos hasta que no se apague el LED de encendido/acceso/bloqueo.
- El modo de cifrado está desactivado por defecto. Para proteger sus datos con el cifrado, active el modo de cifrado y configure una contraseña.
- Guarde la contraseña en un lugar seguro. Si olvida la contraseña, no podrá acceder a los datos guardados en la unidad en modo de cifrado.
- El modo de cifrado no es compatible con los ordenadores Mac. Para utilizar este dispositivo con un Mac, no active el modo de cifrado.
- Guarde la contraseña en un lugar seguro. No le de su contraseña a nadie.
- La primera vez que conecte esta unidad, puede tardar aproximadamente 20 segundos antes de que el LED de alimentación/acceso se encienda.
- Si no se detecta su DriveStation, desconéctela y vuelva a conectarla. Introduzca la contraseña si está habilitado el cifrado.

Aunque el icono de DriveStation se muestre en Mi PC, es posible que no pueda acceder a DriveStation si ocurre uno de los siguientes:

- Secure Lock Manager Easy no está instalado
- El cifrado está activado y la contraseña establecida
- Su ordenador ha pasado a modo suspensión o hibernación

Si esto ocurre, desconecte DriveStation y vuelva a conectarla.

- Si utiliza esta unidad con múltiples particiones, formatee cada volumen antes del uso.
- Si se inicia Mac OS mientras está conectada la DriveStation, es posible que el ordenador no la reconozca. Si esto ocurre, desconecte el cable USB durante unos segundos y, a continuación, conéctelo de nuevo.
- Es posible que algunos ordenadores no inicien Windows mientras esté conectada esta unidad. Si esto ocurre, deje la DriveStation desconectada hasta después de haber iniciado el ordenador. Consulte el manual del ordenador para obtener instrucciones sobre el cambio de ajuste BIOS para iniciar desde un disco duro interno si desea encender o apagar su ordenador mientras esté conectada esta unidad.
- La DriveStation soporta la conexión en caliente. Puede conectar o desconectar el cable USB mientras la DriveStation y su ordenador están encendidos. Sin embargo, nunca desenchufe el cable mientras el LED de encendido/acceso/bloqueo esté parpadeando, ya que se está obteniendo acceso a los datos. Si desenchufa el disco duro DriveStation mientras el LED de encendido/acceso/bloqueo está parpadeando, sus datos podrían resultar dañados o perderse.
- Consulte los manuales de su ordenador y dispositivos periféricos.
- No inicie el sistema operativo desde la DriveStation.
- No apoye ningún objeto contra esta unidad. Puede provocar el mal funcionamiento de la unidad.
- Si la DriveStation está conectada a un enchufe USB 2.0 / 1.1, Windows mostrará un mensaje indicando que un dispositivo USB de alta velocidad está conectado a un concentrador USB que no es de alta velocidad. Mueva la DriveStation a un puerto USB 3.0 para obtener mejores resultados, o haga clic en [X] para continuar.
- Es posible que oiga algún ruido mientras está funcionando la DriveStation, sobre todo mientras la está iniciando o está accediendo. Esto es normal.
- Después de instalar el controlador para la DriveStation, se agregarán varios dispositivos al Administrador de dispositivos.

Muestre el [Administrador de dispositivos] siguiendo las instrucciones de abajo:

Windows 7/Vista .....Haga clic en [Inicio], haga clic con el botón derecho del ratón en [PC] y haga clic en [Administrar]. Cuando se muestre[Un programa necesita su autorización para continuar], haga clic en [Continuar] y haga clic en [Administrador de dispositivos].

Windows XP.....Haga clic en [Inicio] y haga clic con el botón derecho del ratón en [Mi PC]. Haga clic en [Administrar] y a continuación en [Administrador de dispositivos].

Dispositivo	Nombre del dispositivo en el Administrador de dispositivos
Controladores bus serie universal	Dispositivo de almacenamiento masivo USB
Unidad de disco	Dispositivo USB HD-LXU3 BUFFALO
Unidad DVD/CD-ROM	Dispositivo USB Cdrom Virtual BUFFALO

# Bloqueo de la unidad

En modo cifrado, la DriveStation se bloqueará en las siguientes situaciones.

	Windows 7/Vista/XP	Mac OS
Apagando	V	El modo de cifrado no es compatible
Reinicio	V	
Desconecte esta unidad	V	
Modo de espera	V	
Hibernar	V	
Cierre de sesión	-	
Cambio de usuario	-	

V: Será bloqueado

- : No será bloqueado

**\* La DriveStation no se bloqueará cuando cierre sesión o cambie usuarios.**

Desconecte la DriveStation para bloquearla.

**\* El modo de cifrado no es compatible con Mac OS y Windows Server.**

# 3

## Instalación y configuración de cifrado (solo para equipos con Windows)

Este proceso cifrará la unidad de disco duro (HDD).

- 1 Conecte la unidad de disco duro y haga doble clic en [HD-LXU3] en el Explorador de Windows. Si Windows detecta la unidad de disco duro de forma automática, haga clic en [Open folder to view files (Abrir carpetas para ver archivos)].

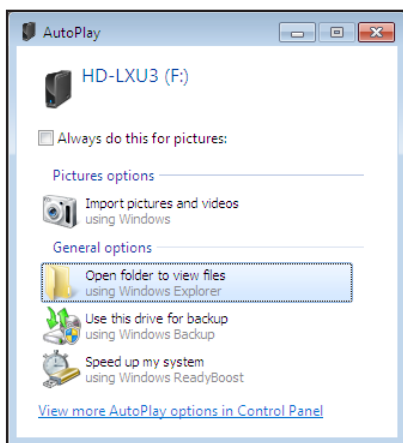

- 2 Se abrirá una ventana para mostrar los contenidos de la unidad de disco duro. Haga clic en [Drivnavi].

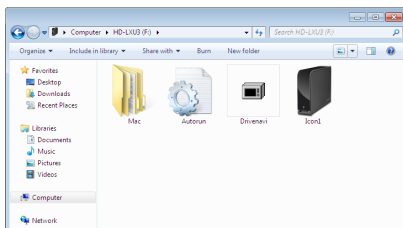

- 3 Se extraerá el archivo comprimido y se abrirá DriveNavigator. Haga clic en [Begin Installation (Empezar la instalación)].



- 4 Aparecerá el Contrato de licencia. Haga clic en [I accept (Acepto)].

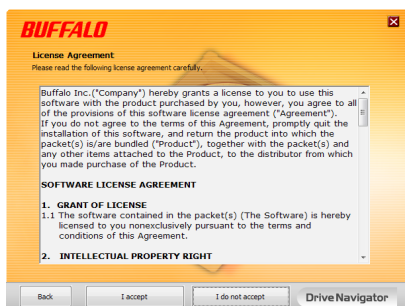

- 5 En Select setup type (Seleccionar tipo de configuración), haga clic en [Begin installation (Configuración fácil)].





- 6 Una vez que aparezca Setup procedure (Proceso de configuración), haga clic en [Next (Siguiente)].



- 7 Para habilitar el cifrado, haga clic en [Yes (Sí)] en Enable encryption (Configure el modo de cifrado).



- 8 Se copiarán los archivos necesarios. Cuando aparezca el mensaje "Installation is complete (La instalación ha finalizado)", haga clic en [OK (Aceptar)].

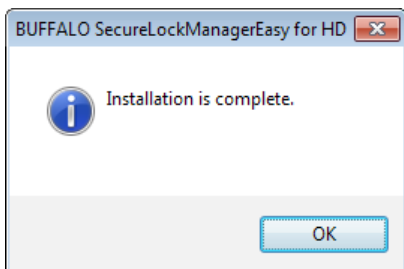

- 9 Cuando se muestre la ventana Setting the encryption mode (Configurando el modo de cifrado), confirme la información que aparece en el mensaje y haga clic en [Next (Siguiente)].

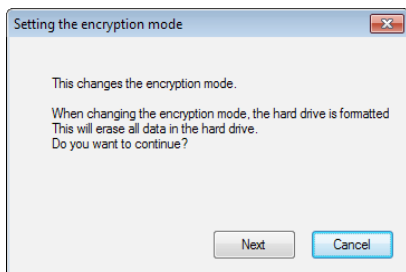

- 10 Tras la confirmación, aparecerá el mensaje “This will erase all data. Are you sure you want to continue? (Se borrarán todos los datos. ¿Desea realmente continuar?)”. Si desea continuar, haga clic en [OK (Aceptar)].

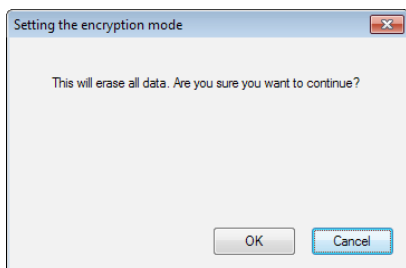

- 11 En Set a Password (Definir la contraseña), introduzca la contraseña que desee. Asimismo, puede incluir también un indicio de contraseña. Cuando haya terminado, haga clic en [OK (Aceptar)].

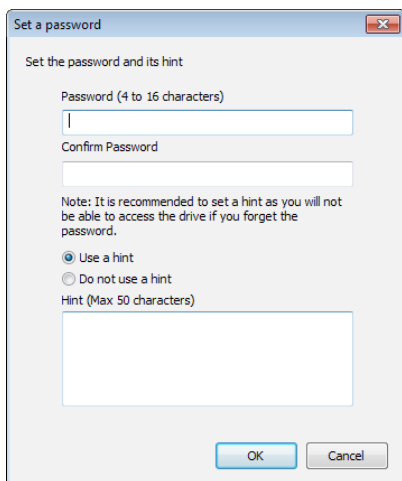

- 12 Cuando se muestre la pantalla Completed (Finalizado), se habrá establecido la contraseña. Haga clic en [OK (Aceptar)].

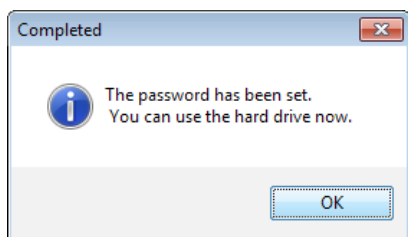

- 13 A continuación, podrá instalar “BUFFALO Tools” y otro software, incluido una gran variedad de cómodas características. Para realizar la instalación, siga las instrucciones en pantalla.

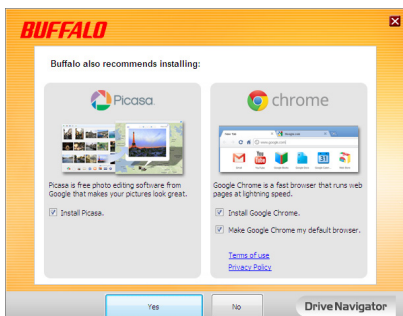

## Proceso de autenticación para unidad de disco duro con cifrado

Al iniciar el equipo, una unidad de disco duro con cifrado se reconoce como un CD virtual. Al intentar acceder a ella, aparecerá una ventana que le solicitará la contraseña preestablecida.

Si utiliza la unidad de disco duro con cifrado en un equipo en el que no esté instalado Secure Lock Manager Easy, ejecute el archivo Password.exe del CD virtual para realizar la autenticación.

# 4

## ¿Olvidó la contraseña?

Si la DriveStation está en modo de cifrado y ha olvidado la contraseña, siga el procedimiento de abajo para restablecer la unidad a los valores predeterminados de fábrica.

Nota: Se requiere un ordenador Windows para reiniciar esta unidad. El software Secure Lock Manager Easy no soporta el Mac OS.

### Restablecer a los valores predeterminados de fábrica

Restaurar los ajustes predeterminados de fábrica de la unidad borrará todos los datos y las contraseñas de la unidad. Para acceder a los datos de una unidad cifrada, debe introducir la contraseña correcta.

Después de haber restablecido los ajustes predeterminados de fábrica, la unidad se formateará con NTFS. Si desea poder utilizar Mac OS, vuelva a formatear la unidad con un formato extendido de Mac OS después de haber restablecido los ajustes predeterminados de fábrica.

#### 1 Conecte la unidad al ordenador.

Si se muestra la pantalla de autenticación por contraseña, introduzca la contraseña.

**Nota:** Si olvida la contraseña y restablece la unidad a los predeterminados de fábrica, cierre la pantalla.

#### 2 Haga clic en [Inicio] - [(Todos) Programas] - [BUFFALO] - [SecureLockManagerEasy] - [SecureLockManagerEasy].

#### 3

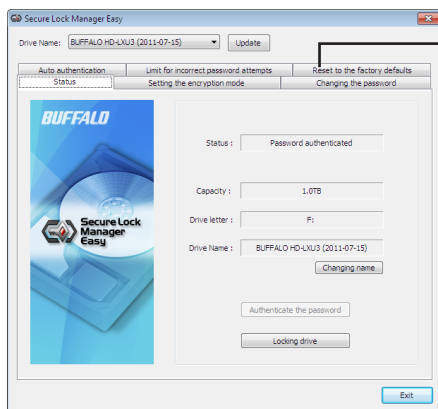

Haga clic en [Reset to the factory defaults (Restableciendo la configuración a los valores de fábrica)].

4

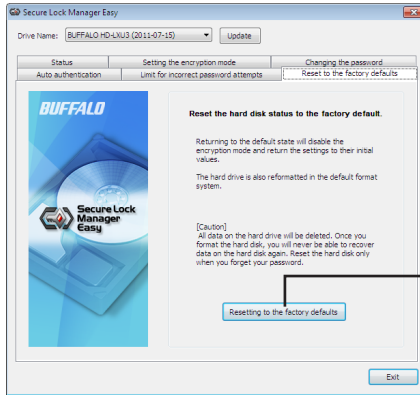

Restablecer a los predeterminados de fábrica. Elimina la contraseña y todos los datos que se hayan guardado.

\* El disco duro se formatea en NTFS y el modo de cifrado se activa.

5

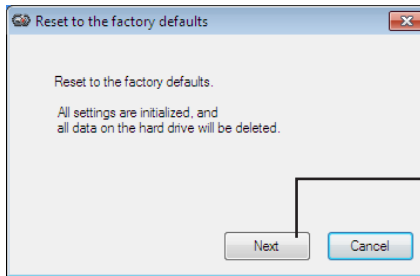

Haga clic en [Next (Siguiente)].

¡Se borrarán todos los datos guardados en el disco duro! No podrá deshacer esto.

6

Cuando se muestre "The hard disk status is now reset to the factory defaults. (El estado del disco duro se ha restablecido a los valores de fábrica.)", haga clic en [OK (Aceptar)].

Ahora se ha completado el restablecimiento. Espere hasta que se haya reconocido el disco duro. Si no es reconocido, desconecte el disco duro y vuelva a conectarlo.

# 5

## Software opcional (solo para equipos con Windows)

El disco duro DriveStation incluye varios paquetes de software opcionales para utilizar con equipos Windows. Este software no es necesario para utilizar el disco duro DriveStation, ya que es puramente opcional. Aunque funciona perfectamente con Mac OS X, no se incluye ningún software de Mac con el disco duro DriveStation.

### Instalación del software

Para instalar software opcional en su equipo Windows, siga estos pasos:

- 1** Conecte la DriveStation al ordenador.  
Si está habilitado el cifrado de DriveStation, introduzca la contraseña.
- 2** Haga clic con el botón derecho del ratón en [HD-LXU3] en Mi PC y seleccione [Abrir].
- 3** Haga doble clic en [DriveNavi.exe].  
Se iniciará el asistente DriveNavigator. Si se muestra [Un programa necesita su autorización para continuar], haga clic en [Continuar].
- 4** Haga clic en [Iniciar instalación].
- 5** Se abrirá el Contrato de licencia. Haga clic en [Aceptar].
- 6** Haga clic en [Instalación de software adicional].
- 7** Seleccione el software objetivo y haga clic en [Instalar].

El asistente le guiará por el proceso de instalación.

# Software opcional

## Buffalo Tools

### TurboPC EX

TurboPC EX puede incrementar la velocidad de transferencia de datos para su producto Buffalo.

### Backup Utility

Backup Utility es un software que le permite realizar copias de seguridad y restablecer datos desde su equipo. Para utilizarlo, seleccione una unidad de origen de la que desee realizar una copia de seguridad y una ubicación de destino para los datos de la copia de seguridad.

### RAMDISK Utility

Este software utiliza la memoria de su equipo como una unidad de disco duro virtual "RAMDISK". El equipo reconoce RAMDISK como una unidad de disco duro y puede leer y escribir datos en éste al igual que en otros discos duros.

### Buffalo Tools Launcher

Buffalo Tools Launcher le permite iniciar de forma sencilla software desde el paquete de utilidades de Buffalo. Sólo tiene que hacer clic sobre un icono para iniciar una herramienta o utilidad de Buffalo.

## Secure Lock Manager Easy

Este software controla las características de cifrado de la DriveStation. Úselo para activar el cifrado, ajustar la contraseña, configurar la autenticación automática, etc. El cifrado no está activado por defecto.

## eco Manager for HD

eco Manager for HD le permite poner la DriveStation en modo de "reposo" para ahorrar energía.

## DiskFormatterLite

DiskFormatterLite es un programa de software que permite formatear de manera sencilla las unidades de disco duro conectadas por USB.

## Picasa

Picasa organiza y edita fotografías digitales.

Nota: Se requiere una conexión de Internet para compartir fotografías digitales o enviar fotos por correo electrónico.

## Google Chrome

Google Chrome es un explorador Web.

# 6

## Especificaciones

### Especificaciones

Visite la página Web de Buffalo ([www.buffalotech.com](http://www.buffalotech.com)) para obtener información sobre los últimos productos o modelos compatibles.

Interface	USB 3.0
Conector	USB 3.0 Standard-B
Velocidad de transferencia (valor lógico)	5 Gbps como máximo*1
Formato predeterminado de fábrica	1 partición NTFS Cifrado deshabilitado
Dimensiones externas	39 (ancho) x 189 (profundidad) x 123 (alto) mm (excluidas las partes sobresalientes)
Consumo eléctrico	18 W (Máx)
Alimentación	CA 100 - 240 V; 50/60 Hz
SO compatible	Windows XP (32-bits) Windows Vista (32-bits/64-bits) Windows 7 (32-bits/64-bits) Mac OS X 10.5 o posterior (modelos con procesador Intel)*2

\*1 Conecte la DriveStation a un puerto USB 3.0 para obtener mejores velocidades de transferencia. La DriveStation funcionará cuando esté conectada a un puerto USB 2.0 / 1.1, pero la transferencia de datos será mucho más lenta.

\*2 Con Mac OS X y Windows Server, no es compatible el modo de cifrado.



# HD-LXU3

## Mode d'emploi

Disposition des éléments .....	2	<b>1</b>
Utilisation recommandée.....	3	<b>2</b>
Installation et configuration du cryptage (PC Windows uniquement) .....	6	<b>3</b>
Oubli du mot de passe ? .....	11	<b>4</b>
Logiciels facultatifs (PC Windows uniquement) .....	13	<b>5</b>
Caractéristiques techniques .....	15	<b>6</b>

# Table des matières

## **1** Disposition des éléments ..... 2

Composants ..... 2

## **2** Utilisation recommandée..... 3

Avertissement..... 3

Verrouillage du disque..... 5

## **3** Installation et configuration du cryptage (PC Windows uniquement)..... 6

Procédure d'authentification pour les disques durs cryptés..... 10

## **4** Oubli du mot de passe ? ..... 11

Réinitialiser les valeurs d'usine par défaut ..... 11

## **5** Logiciels facultatifs (PC Windows uniquement)..... 13

Installation du logiciel ..... 13

Logiciels facultatifs ..... 14

Buffalo Tools..... 14

TurboPC EX..... 14

Backup Utility..... 14

RAMDISK Utility..... 14

Buffalo Tools Launcher ..... 14

Secure Lock Manager Easy..... 14

eco Manager for HD ..... 14

DiskFormatterLite ..... 14

Picasa..... 14

Google Chrome ..... 14

## **6** Caractéristiques techniques ..... 15

Caractéristiques techniques..... 15

# 1

## Disposition des éléments

La section suivante décrit les éléments de votre DriveStation.

### Composants

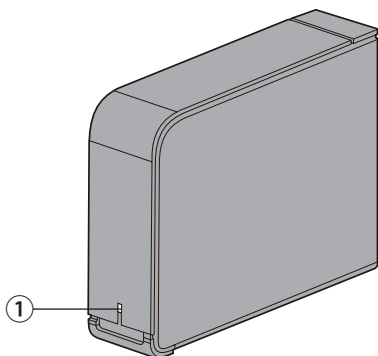

#### ① Voyant Alimentation/Accès

		Mode normal	Mode crypté
Sous tension	Normale	Bleu/vert	-
	Verrouillé	-	Rouge
	Authentifié	-	Bleu/Vert
Accès	Clignotant (Bleu/Vert)		
Hors tension	Éteint		

\* "Bleu" pour USB 3.0

"Vert" pour USB 2.0 ou 1.1

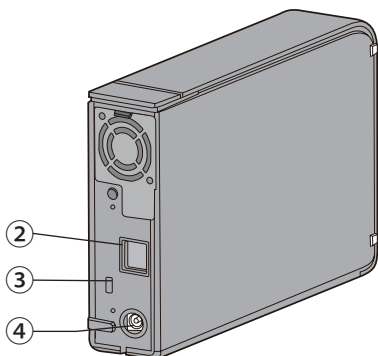

#### ② USB

#### ③ Logement de sécurité

#### ④ Connecteur d'alimentation

## Avertissement

### **Pour éviter d'endommager les données, prenez les précautions suivantes :**

- **Ne configurez jamais cette unité en tant que destination pour la mémoire virtuelle.**
- **Lorsque le voyant des données est clignotant, n'effectuez jamais l'une des actions qui suit :**
  - Débrancher le câble USB ou le câble d'alimentation**
  - Éteindre l'ordinateur**
  - Mettre l'ordinateur en veille, sommeil ou veille prolongée**
  - Se déconnecter, se connecter ou changer d'utilisateur**

- Certains ordinateurs peuvent afficher une écriture différée lorsqu'ils sortent d'un état d'économie d'énergie. Dans ce cas, débranchez l'unité avant de mettre l'ordinateur dans le mode d'économie d'énergie.
- Si le voyant LED d'alimentation/d'accès/de verrouillage ne s'éteint pas lorsque vous éteignez votre ordinateur, débranchez le câble USB de la DriveStation. Vos données ne sont pas protégées par le cryptage tant que le voyant LED d'alimentation/d'accès/de verrouillage reste allumé.
- Le mode cryptage est désactivé par défaut. Pour protéger vos données par un cryptage, activez le mode cryptage et configurez un mot de passe.
- Conservez ce mot de passe dans un endroit sûr. Si vous oubliez votre mot de passe, vous ne pourrez plus accéder aux données stockées sur le lecteur en mode cryptage.
- Le mode cryptage n'est pas pris en charge par les ordinateurs Mac. Pour utiliser cet appareil avec un Mac, n'activez pas le mode cryptage.
- Conservez votre mot de passe dans un endroit sûr. Ne donnez votre mot à personne.
- La première fois que vous connectez cette unité, il faut environ 20 secondes avant que le voyant alimentation/accès s'allume.
- Si votre DriveStation n'est pas détectée, débranchez-la puis rebranchez-la. Entrez votre mot de passe si le cryptage est activé.

Même si l'icône de la DriveStation s'affiche dans le Poste de travail, il est possible que vous ne puissiez pas accéder à l'unité si :

- le logiciel Secure Lock Manager Easy n'est pas installé
- le cryptage est activé et un mot de passé défini
- votre ordinateur est en mode veille ou veille prolongée

Dans ce cas, débranchez votre DriveStation puis rebranchez-la.

- Si vous utilisez cette unité avec plusieurs partitions, formatez chaque volume avant de les utiliser.
- Lorsque la DriveStation est connectée au lancement de Mac OS, il se peut que l'ordinateur ne la reconnaisse pas. Si cela se produit, débranchez le câble USB pendant quelques secondes puis rebranchez-le.
- Certains ordinateurs peuvent ne pas démarrer Windows lorsque cette unité est connectée. Si cela se produit, laissez la DriveStation déconnectée jusqu'à ce que l'ordinateur ait démarré. Consultez le manuel de votre ordinateur pour les instructions sur la modification des paramètres du BIOS pour que le démarrage s'effectue à partir d'un disque dur interne si vous voulez pouvoir allumer ou éteindre votre ordinateur lorsque cette unité est connectée.
- La DriveStation prend en charge la connexion à chaud. Vous pouvez brancher ou débrancher le câble USB lorsque la DriveStation et l'ordinateur sont en marche. Cependant, ne débranchez jamais le câble tant que le voyant LED d'alimentation/d'accès/de verrouillage clignote : les données sont en cours d'accès. Si vous débranchez la DriveStation alors que le voyant LED d'alimentation/d'accès/de verrouillage clignote, vous risquez d'endommager ou de perdre vos données.
- Reportez-vous aux manuels de votre ordinateur et des dispositifs périphériques.
- Ne démarrez pas votre système d'exploitation à partir de la DriveStation.
- Ne posez aucun objet contre cette unité. Cela pourrait provoquer un dysfonctionnement de l'unité.
- Si la DriveStation est connectée à une prise USB 2.0 / 1.1, Windows affichera un message indiquant qu'un concentrateur USB haute vitesse est connecté à un périphérique USB qui n'est pas à haute vitesse. Déplacez la DriveStation sur un port USB 3.0 pour des performances optimales ou cliquez sur « X » pour continuer.
- Vous pouvez entendre un léger bruit lorsque la DriveStation fonctionne, tout particulièrement quand elle démarre ou lorsque vous y accédez. Cela est normal.
- Après l'installation du pilote de la DriveStation, plusieurs périphériques sont ajoutés au gestionnaire de périphériques.

Affichez le [Gestionnaire de périphériques] en suivant les instructions ci-dessous :

Windows 7/Vista ..... Cliquez sur [Démarrer], cliquez avec le bouton droit de la souris sur [Ordinateur], puis cliquez sur [Gérer]. Lorsque le message « Un programme nécessite votre autorisation pour continuer » s'affiche, cliquez sur [Continuer] puis sur [Gestionnaire de périphériques].

Windows XP..... Cliquez sur [Démarrer] et cliquez avec le bouton droit de la souris sur [Poste de travail]. Cliquez sur [Gérer] puis sur [Gestionnaire de périphériques].

Périphérique	Nom du périphérique dans le gestionnaire de périphériques
Contrôleurs de bus USB	Périphérique de stockage de masse USB
Lecteur de disque	Périphérique BUFFALO HD-LXU3 USB
Lecteur de DVD/CD-ROM	Périphérique USB CD-ROM virtuel BUFFALO

# Verrouillage du disque

En mode cryptage, la DriveStation sera verrouillée dans les situations suivantes.

	Windows 7/Vista/XP	Mac OS
Arrêt	V	Le mode cryptage n'est pas pris en charge
Redémarrage	V	
Débrancher cette unité	V	
Veille	V	
Sommeil	V	
Déconnexion	-	
Changement d'utilisateur	-	

V : sera verrouillé

- : ne sera pas verrouillé

**\* La DriveStation ne se verrouille pas lorsque vous vous déconnectez ou lorsque vous changez d'utilisateur.**

Débranchez la DriveStation pour la verrouiller.

**\* Le mode cryptage n'est pas pris en charge par Mac OS et Windows Server.**

# 3

## Installation et configuration du cryptage (PC Windows uniquement)

Cette procédure va permettre de crypter votre disque dur (HDD).

- 1 Connectez le disque dur et double-cliquez sur [HD-LXU3] dans l'explorateur Windows. Si le disque dur est détecté automatiquement par Windows, cliquez sur [Open folder to view files (Ouvrir le dossier pour afficher les fichiers)].

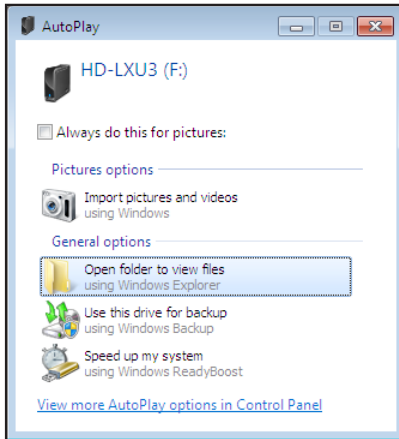

- 2 Une fenêtre s'ouvre alors et le contenu du disque dur y est affiché. Cliquez sur [Drivenavi].

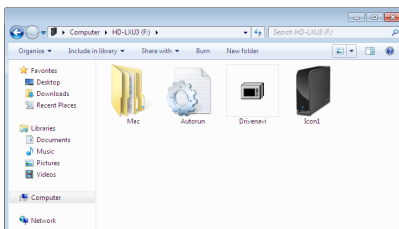

- 3 Le fichier compressé est extrait et DriveNavigator s'ouvre. Cliquez sur [Begin Installation (Commencer l'installation)].



- 4 L'accord de licence s'affiche. Cliquez sur [I accept (J'accepte)].

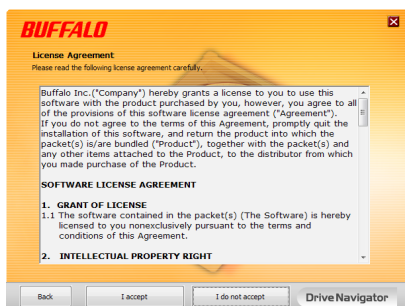

- 5 Sous Select setup type (Sélectionner le type de configuration), cliquez sur [Begin installation (Installation rapide)].





- 6 Lorsque l'écran Setup procedure (Procédure de configuration) s'affiche, cliquez sur [Next (Suivant)].



- 7 Pour activer le cryptage, cliquez sur [Yes (Oui)] dans l'écran Enable encryption (Configurer le mode de cryptage).



- 8 Les fichiers nécessaires sont copiés. Lorsque le message « Installation is complete (L'installation est terminée) » s'affiche, cliquez sur [OK].

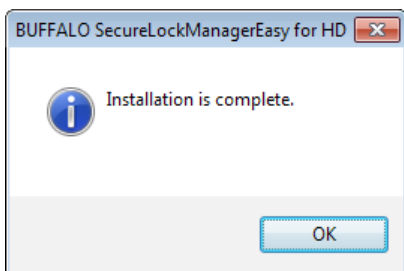

- 9 Lorsque la fenêtre Setting the encryption mode (Définition du mode de cryptage) s'affiche, confirmez les informations contenues dans le message et cliquez sur [Next (Suivant)].

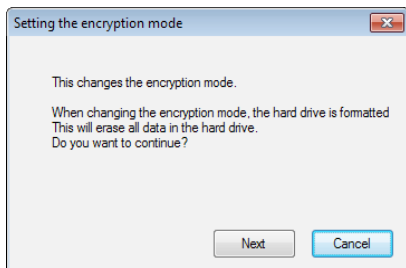

- 10 Suite à votre confirmation, le message « This will erase all data. Are you sure you want to continue? (Ceci va effacer toutes les données. Êtes-vous certain de vouloir continuer?) » s'affiche. Si vous souhaitez continuer, cliquez sur [OK].

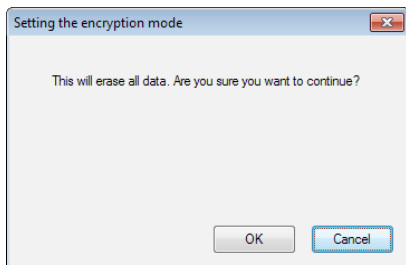

- 11 Dans l'écran Set a Password (Définir le mot de passe), saisissez le mot de passe souhaité. Vous pouvez également indiquer un indice. Ensuite, cliquez sur [OK].

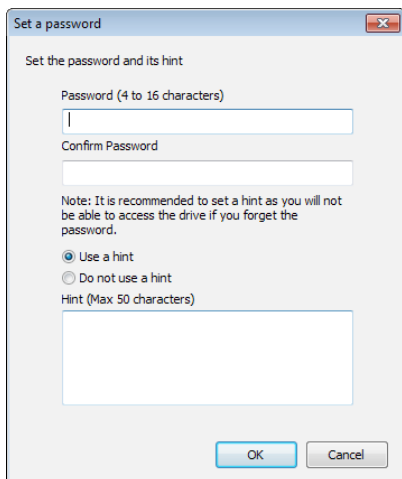

- 12 Lorsque la fenêtre Completed (Processus terminé) s'affiche, le mot de passe est défini. Cliquez sur [OK].

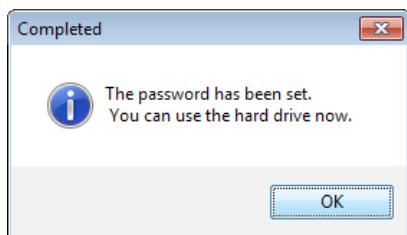

- 13 Vous pouvez ensuite installer les « BUFFALO Tools » et d'autres logiciels disposant de nombreuses fonctionnalités utiles. Suivez les instructions à l'écran pour installer les logiciels.

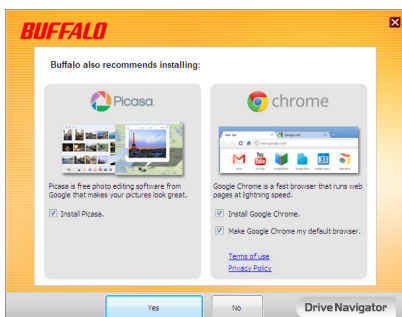
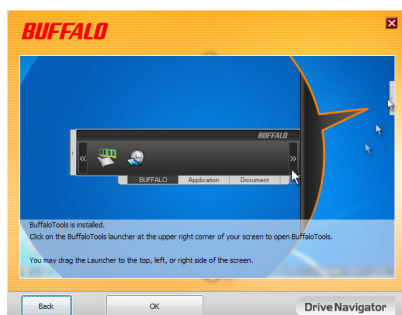

## Procédure d'authentification pour les disques durs cryptés

Un disque dur crypté est reconnu par l'ordinateur comme un CD virtuel au démarrage. Lorsque vous tentez d'y accéder, une fenêtre s'ouvre et le mot de passe prédéfini vous est demandé.

Si vous utilisez un disque dur crypté avec un ordinateur sur lequel le logiciel Secure Lock Manager Easy n'est pas installé, lancez le fichier exécutable Password.exe du CD virtuel pour vous authentifier.

# 4

## Oubli du mot de passe ?

Si votre DriveStation est en mode cryptage et que vous oubliez votre mot de passe, suivez la procédure ci-dessous pour réinitialiser l'unité aux réglages d'usine par défaut. Remarque : Il est nécessaire de disposer d'un ordinateur Windows pour réinitialiser ce lecteur. Le logiciel Secure Lock Manager Easy ne prend pas en charge Mac OS.

### Réinitialiser les valeurs d'usine par défaut

La réinitialisation de votre disque selon ses paramètres d'usine par défaut effacera toutes les données et tous les mots de passe présents sur le disque. Pour accéder aux données d'un disque crypté, vous devez saisir le mot de passe approprié.

Une fois réinitialisé selon ses paramètres d'usine par défaut, le disque sera formaté au format NTFS. Si vous souhaitez pouvoir utiliser Mac OS, reformatez le disque sous Mac OS étendu après avoir restauré les paramètres d'usine par défaut.

#### 1 Connectez le lecteur à votre ordinateur.

Si l'écran d'authentification par un mot de passe s'affiche, saisissez votre mot de passe.

**Remarque :** Si vous oubliez votre mot de passe et réinitialisez l'appareil aux valeurs d'usine par défaut, fermez l'écran.

#### 2 Cliquez sur [Démarrer] - [(Tous les) Programmes] - [BUFFALO] - [SecureLockManagerEasy] - [SecureLockManagerEasy].

#### 3

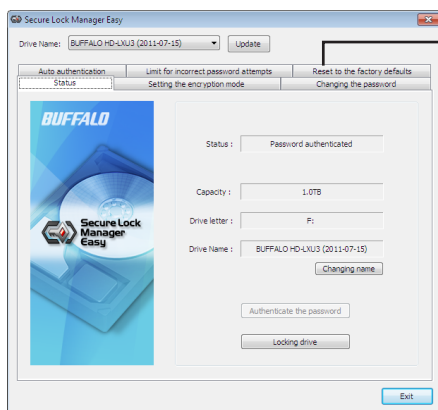

Cliquez sur [Reset to the factory defaults (Réinitialisation des paramètres par défaut)].

4

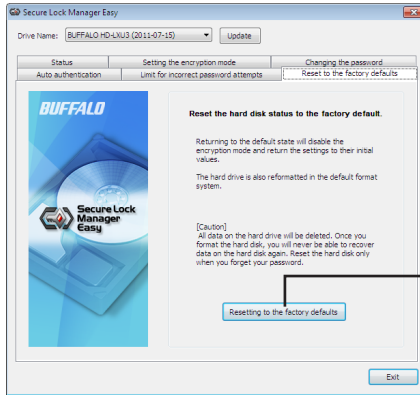

Réinitialisez les valeurs d'usine par défaut. Supprimez le mot de passe et toutes les données qui ont été enregistrées.

\* Le disque dur est formaté selon le système de fichiers NTFS et le mode cryptage sera désactivé.

5

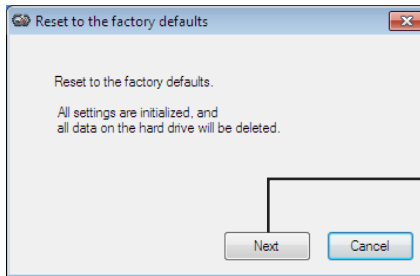

Cliquez sur [Next (Suivant)].

Toutes les données enregistrées sur le disque dur seront effacées ! Vous ne pourrez pas revenir en arrière.

6

Lorsque le message en « The hard disk status is now reset to the factory defaults. (Le statut du disque dur est maintenant redéfini sur les paramètres par défaut.) » s'affiche, cliquez sur [OK].

La réinitialisation est maintenant terminée. Attendez jusqu'à ce que le disque dur soit reconnu. S'il n'est pas reconnu, débranchez le disque dur et reconnectez-le.

# 5

## Logiciels facultatifs (PC Windows uniquement)

La DriveStation comprend plusieurs packages logiciels optionnels pouvant être utilisés sur des ordinateurs Windows. Ces logiciels ne sont pas nécessaires à l'utilisation de la DriveStation, ils sont proposés en option. Bien que la DriveStation fonctionne parfaitement avec Mac OS X, aucun logiciel Mac n'est proposé.

### Installation du logiciel

Pour installer un logiciel facultatif sur votre ordinateur Windows, suivez les étapes suivantes.

- 1** Connectez la DriveStation à votre ordinateur.  
Si l'option de cryptage de votre DriveStation est activée, entrez le mot de passe.
- 2** Cliquez avec le bouton droit de la souris sur [HD-LXU3] dans Poste de travail et sélectionnez [Ouvrir].
- 3** Double-cliquez sur [DriveNavi.exe].  
L'assistant DriveNavigator démarre. Si le message [Un programme nécessite votre autorisation pour continuer] s'affiche, cliquez sur [Continuer].
- 4** Cliquez sur [Commencer l'installation].
- 5** Le Contrat de licence s'affiche à l'écran. Cliquez sur [J'accepte].
- 6** Cliquez sur [Installation d'un logiciel supplémentaire].
- 7** Sélectionnez le logiciel voulu et cliquez sur [Installer].

L'assistant vous guidera durant l'installation.

# Logiciels facultatifs

## Buffalo Tools

### TurboPC EX

TurboPC EX permet d'augmenter la vitesse de transfert des données sur votre produit Buffalo.

### Backup Utility

Backup Utility est un logiciel permettant de sauvegarder et de restaurer les données de votre PC. Pour l'utiliser, sélectionnez un disque source à sauvegarder et un emplacement cible pour des données de sauvegarde.

### RAMDISK Utility

Ce logiciel utilise la mémoire de votre ordinateur comme disque dur virtuel « RAMDISK ». RAMDISK est reconnu en tant que disque dur par votre ordinateur. Vous pouvez lire et écrire des données sur RAMDISK comme sur n'importe quel disque dur.

### Buffalo Tools Launcher

Buffalo Tools Launcher vous permet de lancer facilement les logiciels de la suite d'utilitaires Buffalo. Cliquez simplement sur une icône pour lancer l'outil ou l'utilitaire Buffalo associé.

## Secure Lock Manager Easy

Ce logiciel contrôle les fonctions de cryptage de la DriveStation. Utilisez-le pour activer le cryptage, définir le mot de passe, configurer l'authentification automatique, etc. Le cryptage n'est pas activé par défaut.

## eco Manager for HD

Le logiciel eco Manager for HD vous permet de mettre la DriveStation en mode veille afin de réduire la consommation d'énergie.

## DiskFormatterLite

DiskFormatterLite est un logiciel qui permet de formater facilement les disques durs connectés par USB.

## Picasa

Picasa permet d'organiser et de modifier les photos numériques.

Remarque : il est nécessaire de disposer d'une connexion Internet pour partager les photos numériques ou envoyer des photos par e-mail.

## Google Chrome

Google Chrome est un navigateur Web.

# 6

## Caractéristiques techniques

### Caractéristiques techniques

Consultez le site Web de Buffalo ([www.buffalotech.com](http://www.buffalotech.com)) pour obtenir des informations sur les produits les plus récents ou les modèles compatibles.

Interface	USB 3.0
Connecteur	USB 3.0 Standard-B
Vitesse de transfert (valeur logique)	5 Gbits/s Maximum*1
Format d'usine par défaut	1 partition NTFS Cryptage désactivé
Dimensions externes	39 (L) x 189 (P) x 123 (H) mm (sauf parties saillantes)
Consommation électrique	18 W (Max)
Alimentation	100 – 240 V c.a., 50/60 Hz
Système d'exploitation compatible	Windows XP (32-bits) Windows Vista (32-bits/64-bits) Windows 7 (32-bits/64-bits) Mac OS X 10.5 ou version ultérieure (modèles avec processeur Intel)*2

\*1 Connectez la DriveStation à un port USB 3.0 pour des vitesses de transfert optimales. La DriveStation fonctionne lorsqu'elle est connectée à un port USB 2.0 / 1.1, mais la vitesse de transfert des données est bien plus lente.

\*2 Avec Mac OS X et Windows Server, le mode de cryptage n'est pas pris en charge.



# HD-LXU3

## Manuale dell'utente

Layout.....	2	<b>1</b>
Uso consigliato.....	3	<b>2</b>
Installazione e setup crittografia (solo per PC Windows).....	6	<b>3</b>
Password dimenticata? .....	11	<b>4</b>
Software facoltativo (solo per PC Windows).....	13	<b>5</b>
Caratteristiche tecniche .....	15	<b>6</b>

# Sommario

## **1** **Layout ..... 2**

**Componenti ..... 2**

## **2** **Usò consigliato ..... 3**

**Avvertenza ..... 3**

**Blocco dell'unità ..... 5**

## **3** **Installazione e setup crittografia (solo per PC Windows) ..... 6**

**Procedura di autenticazione per HDD crittografato ..... 10**

## **4** **Password dimenticata? ..... 11**

**Ripristino dei valori predefiniti di fabbrica ..... 11**

## **5** **Software facoltativo (solo per PC Windows).. 13**

**Installazione del software ..... 13**

**Software facoltativo ..... 14**

Buffalo Tools ..... 14

TurboPC EX ..... 14

Backup Utility ..... 14

RAMDISK Utility ..... 14

Buffalo Tools launcher ..... 14

Secure Lock Manager Easy ..... 14

eco Manager for HD ..... 14

DiskFormatterLite ..... 14

Picasa ..... 14

Google Chrome ..... 14

## **6** **Caratteristiche tecniche ..... 15**

**Caratteristiche tecniche ..... 15**

# 1

## Layout

Nella sezione seguente vengono descritti di componenti della DriveStation.

### Componenti

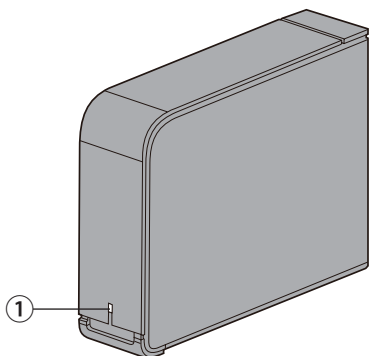

#### ① LED Power/Accesso

		Modalità normale	Modalità criptata
Accensione	normale	Blu/Verde	-
	Bloccato	-	Rosso
	Autenticato	-	Blu/Verde
Accesso	Lampeggiamento (Blu/Verde)		
Spegnimento	Spegnimento		

\* "Blu" per USB 3.0  
"Verde" per USB 2.0 o 1.1

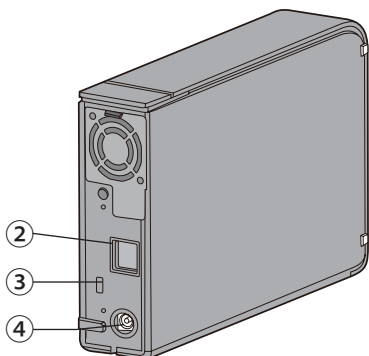

#### ② USB

#### ③ Slot di protezione

#### ④ Presa di alimentazione

## Avvertenza

### **Per evitare di danneggiare i dati, prendere le seguenti precauzioni:**

- **Non configurare mai questa unità come destinazione della memoria virtuale.**
- **Mentre il LED dati lampeggia, non compiere nessuna delle seguenti operazioni:**
  - Scollegare il cavo USB o il cavo di alimentazione**
  - Spegnere il computer**
  - Abilitare per il computer la modalità standby, ibernazione o sospensione**
  - Disconnettersi, accedere o cambiare utente**

- È possibile che alcuni computer presentino un ritardo nella scrittura al ripristino da una modalità di risparmio energetico. In questo caso, scollegare l'unità prima di abilitare la modalità di risparmio energetico.
- Se il LED di accensione/accesso/blocco non si disattiva allo spegnimento del computer, scollegare il cavo USB dalla DriveStation. I dati saranno protetti da crittografia solo quando il LED di accensione/accesso/blocco si spegnerà.
- La crittografia è disabilitata per impostazione predefinita. Per proteggere i dati con la crittografia, abilitare la corrispondente modalità e impostare una password.
- Conservare la password in luogo sicuro. Se si dimentica la password, non sarà possibile accedere ai dati memorizzati sull'unità disco in modalità di crittografia.
- La crittografia non è supportata sui Mac. Per utilizzare il dispositivo su un PC Mac, evitare di abilitare la modalità di crittografia.
- Conservare la password al sicuro. Non comunicare la password a nessuno.
- Al primo collegamento dell'unità, potrebbero essere necessari 20 secondi prima che il LED di alimentazione/accesso si illumini.
- Se la DriveStation non viene rilevata, scollegarla e collegarla nuovamente. Immettere la password se la crittografia è abilitata.

Anche se su Risorse del Computer è presente l'icona della DriveStation, è possibile che l'utente non riesca ad accedere al dispositivo nei seguenti casi:

- Secure Lock Manager Easy non è installato
- La crittografia è attivata e c'è una password impostata
- Il computer è in modalità sospensione o ibernazione

In tal caso, scollegare e quindi ricollegare la DriveStation.

- Se si utilizza l'unità con più partizioni, formattare il singolo volume prima dell'uso.
- Se si avvia Mac OS mentre la DriveStation è collegata, è possibile che il computer non la riconosca. In questo caso, scollegare il cavo USB per qualche secondo e ricollegarlo.
- In alcuni computer può accadere che Windows non sia avviato mentre è collegata l'unità. In tal caso, lasciare scollegata la DriveStation fino al completo riavvio del computer. Se si desidera accendere o spegnere il computer mentre è collegata questa unità, consultare il manuale del computer per modificare le impostazioni del BIOS che permette l'avvio da un'unità disco rigido interna.
- La DriveStation supporta il collegamento a caldo. È possibile collegare o scollegare il cavo USB mentre la DriveStation e il PC sono accesi. Tuttavia, non scollegare mai il cavo se il LED di accensione/accesso/blocco lampeggia, poiché il sistema sta eseguendo l'accesso ai dati. Scollegando la DriveStation mentre il LED di accensione/accesso/blocco lampeggia, potrebbe verificarsi il danneggiamento o la perdita dei dati.
- Consultare i manuali del computer e delle periferiche.
- Non avviare il sistema operativo dalla DriveStation.
- Non collocare oggetti sull'unità. Potrebbero verificarsi problemi di funzionamento.
- Se si collega la DriveStation a una porta USB 2.0 / 1.1, in Windows viene visualizzato un messaggio indicante che è stato collegato un dispositivo USB ad alta velocità a un hub USB non ad alta velocità. Spostare il collegamento della DriveStation su una porta USB 3.0 per ottenere migliori prestazioni o fare clic su [X] per continuare.
- Durante il funzionamento della DriveStation si potrebbero udire rumori, in particolare in fase di avvio o di accesso ai dati. Si tratta di una situazione normale.
- Dopo aver installato il driver della DriveStation, i vari dispositivi vengono aggiunti in Gestione dispositivi.

Visualizzare [Gestione dispositivi] attenendosi alle istruzioni seguenti:

Windows 7/Vista .....Fare clic su [Start], fare clic con il pulsante destro del mouse su [Computer] e selezionare [Gestisci]. Quando viene visualizzato il messaggio [Per continuare è necessaria l'autorizzazione dell'utente], fare clic su [Continua] e quindi su [Gestione dispositivi].

Windows XP.....Fare clic su [Start], quindi fare clic con il pulsante destro del mouse su [Risorse del computer].  
Fare clic su [Gestione] e quindi su [Gestione periferiche].

Periferica	Nome periferica in Gestione periferiche
Controller USB (Universal Serial Bus)	Dispositivo di archiviazione di massa USB
Unità disco	Dispositivo BUFFALO HD-LXU3 USB
Unità DVD/CD-ROM	Dispositivo USB BUFFALO Virtual CD-Rom

## Blocco dell'unità

In modalità di crittografia, la DriveStation viene bloccata nelle seguenti circostanze.

	Windows 7/Vista/XP	Mac OS
Arresto del sistema	V	La modalità di crittografia non è supportata
Riavvio	V	
Scollegamento dell'unità	V	
Standby	V	
Ibernazione	V	
Disconnessione	-	
Cambio utente	-	

V: bloccato

- : non bloccato

**\* La DriveStation non si blocca se ci si disconnette o si cambia utente.**

Scollegare la DriveStation per bloccarla.

**\* La modalità di crittografia non è supportata in Mac OS e Windows Server.**

# 3

## Installazione e setup crittografia (solo per PC Windows)

Questa procedura consentirà la crittografia dell'hard disk (HDD).

- 1 Collegare l'HDD e fare doppio clic su [HD-LXU3] da Esplora risorse. Se l'HDD viene riconosciuto automaticamente da Windows, cliccare su [Open folder to view files (Apri le cartelle per visualizzare i file)].

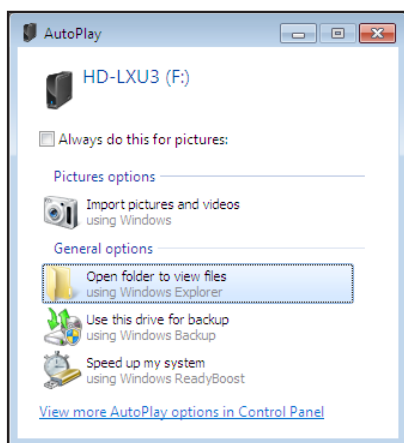

- 2 Si aprirà una finestra che mostra il contenuto dell'HDD. Fare clic su [Drivenavi].

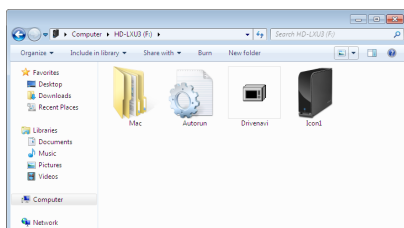

- 3 Verrà estratto il file compresso, e DriveNavigator si aprirà. Cliccare su [Begin Installation (Avvia installazione)].



- 4 Appirà il Contratto di licenza. Cliccare su [I accept (Accetto)].

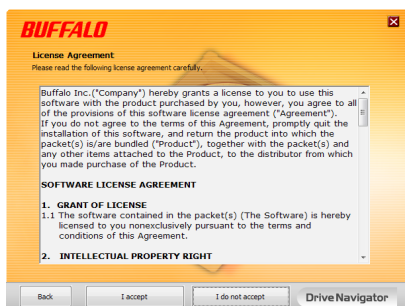

- 5 In Select setup type (Seleziona tipo di setup), cliccare su [Begin installation (Configurazione rapida)].





- 6 Quando appare Setup procedure (Procedura di installazione), fare clic su [Next (Avanti)].



- 7 Per abilitare la crittografia, fare clic su [Yes (Sì)] per Enable encryption (Configura la modalità di crittografia).



- 8 I file richiesti sono stati copiati. Quando appare "Installation is complete (Installazione completata)" cliccare su [OK].

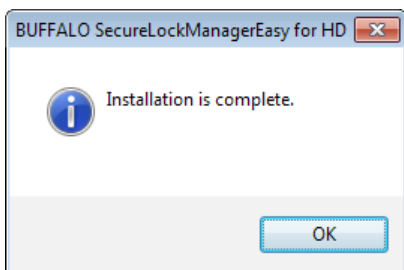

- 9 Quando appare la finestra Setting the encryption mode (Configurazione della modalità di crittografia in corso), confermare le informazioni nel messaggio e cliccare su [Next (Avanti)].

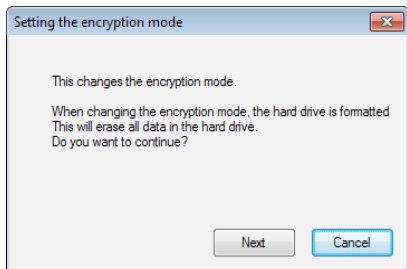

- 10 Dopo aver confermato, comparirà il messaggio “This will erase all data. Are you sure you want to continue? (Ciò cancellerà tutti i dati. Si è sicuri di voler continuare?)”. Se si desidera procedere, fare clic su [OK].

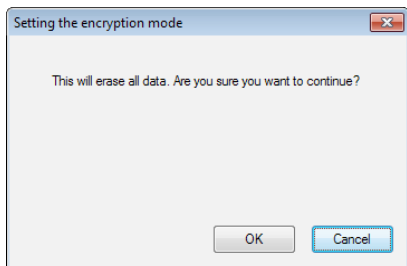

- 11 Nel campo Set a Password (Imposta password), immettere la password desiderata. È anche possibile includere un suggerimento password. Al termine dell'operazione, cliccare su [OK].

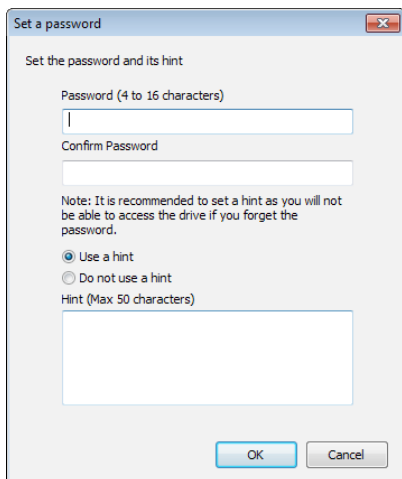

- 12** Se appare la finestra Completed (Completato), la password è stata impostata correttamente. Cliccare su [OK].

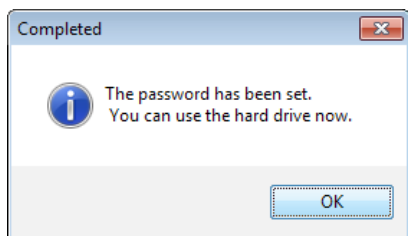

- 13** A questo punto è possibile installare “Buffalo Tools” e altri software tra cui una vasta serie di comode funzionalità. Per l’installazione procedere con le istruzioni su schermo.

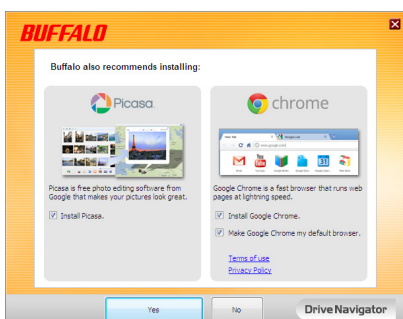

## Procedura di autenticazione per HDD crittografato

All'avvio, il computer riconosce un HDD crittografato come CD virtuale. Se l'utente prova ad accedervi, sul computer apparirà una finestra in cui viene richiesta la password preimpostata.

Se l'HDD crittografato viene utilizzato su un PC su cui non è installato Secure Lock Manager Easy, eseguire il file Password.exe dal CD virtuale per l'autenticazione.

# 4

## Password dimenticata?

Se la DriveStation si trova in modalità di crittografia e si dimentica la password, attenersi alla procedura riportata di seguito per reimpostare l'unità ai valori predefiniti di fabbrica.

Nota: è necessario un computer Windows per ripristinare l'unità. Il software Secure Lock Manager Easy non supporta Mac OS.

### Ripristino dei valori predefiniti di fabbrica

Il ripristino delle impostazioni predefinite dell'unità provocherà l'eliminazione di tutti i dati e password sull'unità. Per accedere ai dati su un'unità crittografata, è necessario inserire la password esatta.

Dopo aver reimpostato le impostazioni predefinite, l'unità sarà formattata in NTFS. Se si desidera usare Mac OS, ripristinare le impostazioni di fabbrica e formattare l'unità con Mac OS esteso.

#### 1 Collegare l'unità al computer.

Se viene visualizzata la schermata di autenticazione mediante password, immettere la password.

**Nota:** se la password viene dimenticata, sarà necessario reimpostare l'unità ai valori predefiniti di fabbrica; in questo caso, chiudere la schermata.

#### 2 Fare clic su [Start] - [(Tutti) programmi] - [BUFFALO] - [SecureLockManagerEasy] - [SecureLockManagerEasy].

#### 3

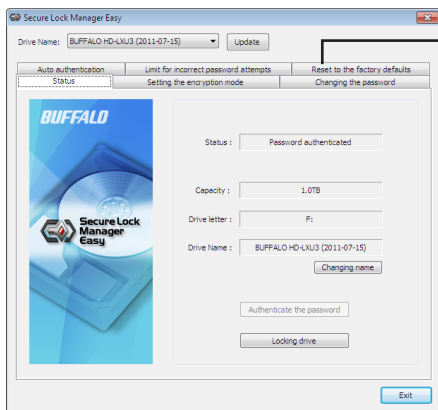

Fare clic su [Reset to the factory defaults (Ripristino delle impostazioni di fabbrica in corso)].

4

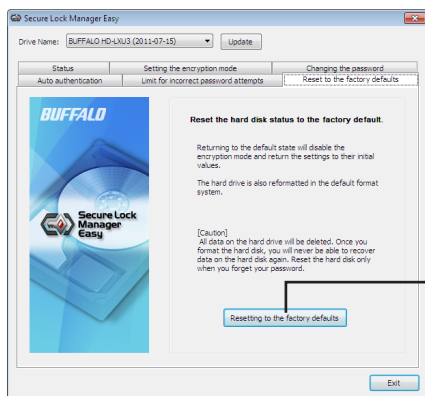

Consente il ripristino dei valori predefiniti di fabbrica. Vengono eliminati la password e tutti i dati salvati.

\* L'unità disco rigido è formattata in NTFS e la modalità di crittografia verrà disabilitata.

5

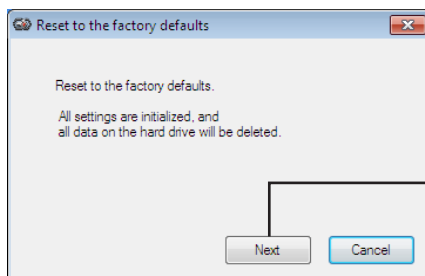

Fare clic su [Next (Avanti)].

Tutti i dati salvati sull'unità disco rigido saranno cancellati. L'operazione non potrà essere annullata.

6

Quando viene visualizzato il messaggio "The hard disk status is now reset to the factory defaults. (Lo stato del disco rigido è ora ripristinato alle impostazioni di fabbrica.)", fare clic su [OK].

Il ripristino è stato completato. Attendere il riconoscimento dell'unità disco rigido; se non avviene, scollegare l'unità disco rigido e ricollegarla.

# 5

## Software facoltativo (solo per PC Windows)

La DriveStation include diversi pacchetti software facoltativi che possono essere usati con i computer Windows. Questo software non è necessario per usare la DriveStation; è facoltativo. Sebbene la DriveStation funzioni perfettamente con Mac OS X, non è incluso alcun software Mac.

### Installazione del software

Per installare il software facoltativo sul computer Windows, attenersi ai passaggi seguenti.

- 1** Collegare la DriveStation al computer.  
Se sulla DriveStation la crittografia è abilitata, immettere la password.
- 2** Fare clic con il pulsante destro del mouse su [HD-LXU3] in Risorse del computer, quindi selezionare [Apri].
- 3** Fare doppio clic su [DriveNavi.exe].  
Viene avviata la procedura guidata di DriveNavigator. Se viene visualizzato il messaggio [Per continuare è necessaria l'autorizzazione dell'utente], fare clic su [Continua].
- 4** Selezionare [Inizia installazione].
- 5** Si aprirà il License Agreement. Fare clic su [Accetto].
- 6** Selezionare [Installazione software aggiuntivo].
- 7** Selezionare il software di destinazione e fare clic su [Installa].

La procedura guidata proseguirà l'installazione.

# Software facoltativo

## Buffalo Tools

---

### TurboPC EX

---

TurboPC EX può aumentare la velocità di trasferimento dati del prodotto Buffalo.

### Backup Utility

---

Backup Utility è un software in grado di eseguire il back-up e il ripristino dei dati da PC. Per utilizzarlo, selezionare un drive sorgente di cui eseguire il backup e una posizione di destinazione per i dati del backup.

### RAMDISK Utility

---

Questo software si serve della memoria all'interno del proprio computer come un disco rigido virtuale "RAMDISK". RAMDISK viene riconosciuto come un disco rigido dal computer, e sarà quindi possibile leggere e scrivere dati proprio come si farebbe con qualsiasi altro disco rigido.

### Buffalo Tools launcher

---

Buffalo Tools Launcher consente di lanciare in modo facile software dalla suite di utility Buffalo. Basta fare clic su un'icona per lanciare il tool o l'utility Buffalo desiderata.

## Secure Lock Manager Easy

---

Questo software controlla le funzionalità di crittografia della DriveStation. Utilizzarlo per abilitare la crittografia, impostare la password, configurare l'autenticazione automatica, e così via. Per impostazione predefinita la crittografia non è abilitata.

### eco Manager for HD

---

eco Manager for HD consente di attivare la modalità di sospensione della DriveStation per ridurre il consumo energetico.

### DiskFormatterLite

---

DiskFormatterLite è un programma che consente di formattare facilmente gli hard disk collegati tramite USB.

### Picasa

---

Picasa consente di organizzare e modificare le foto digitali.

Nota: è necessaria una connessione Internet per condividere le foto digitali o inviare foto per e-mail.

### Google Chrome

---

Google Chrome è un browser web.

# 6

## Caratteristiche tecniche

### Caratteristiche tecniche

Consultare il sito Web Buffalo ([www.buffalotech.com](http://www.buffalotech.com)) per informazioni sugli ultimi prodotti o i modelli compatibili.

Interfaccia	USB 3.0
Connettore	USB 3.0 Standard-B
Velocità di trasferimento (valore logico)	5 Gbps Max.*1
Formato predefinito di fabbrica	1 partizione NTFS Crittografia disabilitata
Dimensioni esterne	39 (L) x 189 (P) x 123 (H) mm (escluse le parti sporgenti)
Consumo energetico	18 W (max)
Alimentazione	CA 100 - 240 V 50/60 Hz
Sistema operativo compatibile	Windows XP (32-bit) Windows Vista (32-bit/64-bit) Windows 7 (32-bit/64-bit) Mac OS X 10.5 o versione successiva (modelli con processore Intel)*2

\*1 Collegare la DriveStation a una porta USB 3.0 per ottenere velocità di trasferimento più elevate. La DriveStation funziona anche se collegata a una porta USB 2.0 / 1.1, ma il trasferimento dei dati risulta molto rallentato.

\*2 La modalità di crittografia non è supportata in Mac OS X e Windows Server.



# HD-LXU3

## Manual do utilizador

Esquema .....	2	<b>1</b>
Uso recomendado .....	3	<b>2</b>
Instalação e configuração do modo de encriptação (apenas PCs com Windows) ..	6	<b>3</b>
Esqueceu a palavra-passe? .....	11	<b>4</b>
Software opcional (apenas PCs com Windows) .....	13	<b>5</b>
Especificações .....	15	<b>6</b>

# Tabela de Conteúdos

## **1 Esquema ..... 2**

Componentes .....2

## **2 Uso recomendado ..... 3**

Atenção .....3

Bloquear o disco .....5

## **3 Instalação e configuração do modo de encriptação (apenas PCs com Windows) ..... 6**

Procedimentos de autenticação para discos rígidos encriptados.....10

## **4 Esqueceu a palavra-passe? ..... 11**

Repor definições de fábrica ..... 11

## **5 Software opcional (apenas PCs com Windows) .. 13**

Instalação do software..... 13

Software opcional ..... 14

Buffalo Tools..... 14

TurboPC EX..... 14

Backup Utility ..... 14

RAMDISK Utility ..... 14

Buffalo Tools Launcher..... 14

Secure Lock Manager Easy ..... 14

eco Manager for HD..... 14

DiskFormatterLite ..... 14

Picasa ..... 14

Google Chrome ..... 14

## **6 Especificações..... 15**

Especificações ..... 15

# 1

## Esquema

A secção seguinte descreve os componentes do DriveStation.

### Componentes

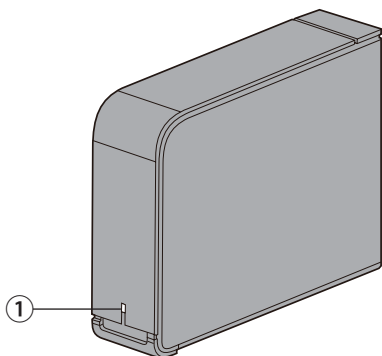

#### ① LED energia/acesso

		Modo normal	Modo de encriptação
Ligado	normal	Azul/Verde	-
	Bloqueado	-	Vermelho
	Autenticado	-	Azul/Verde
A aceder	A piscar (azul/verde)		
Desligado	Desligado		

\* "Azul" para USB 3.0  
"Verde" para USB 2.0 ou 1.1

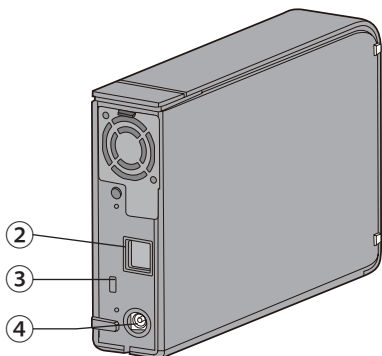

#### ② USB

#### ③ Ranhura de segurança

#### ④ Conector de energia

## Atenção

### **Seguir as seguintes precauções, para evitar danificar os dados:**

- **Nunca configurar esta unidade como destino para uma memória virtual.**
- **Nunca realizar nenhuma das seguintes operações quando o LED de dados estiver intermitente:**
  - Remover o cabo USB ou de energia;**
  - Desligar o computador;**
  - Colocar o computador no modo de espera, hibernar ou suspensão;**
  - Terminar sessão, iniciar sessão ou mudar de utilizador.**

- Alguns computadores podem experienciar atrasos de escrita ao regressar do modo de poupança de energia. Caso ocorra, desligar a unidade antes de colocar o computador no modo de poupança de energia.
- Se o LED de energia/acesso/bloqueio não desligar ao desligar o computador, retirar o cabo USB do DriveStation. Os dados não estarão protegidos pela encriptação até que o LED de energia/acesso/bloqueio se desligue.
- A encriptação encontra-se desactivada por predefinição. Para proteger os dados com a encriptação, activar o modo de encriptação e configurar a palavra-passe.
- Guardar a palavra-passe num local seguro. Em caso de esquecimento da palavra-passe, não será possível aceder aos dados armazenados no disco no modo encriptado.
- A encriptação não é compatível com Mac. Para utilizar este dispositivo com um Mac, não activar o modo de encriptação.
- Manter a palavra-passe num local seguro. Não ceder a palavra-passe a terceiros.
- Ao ligar esta unidade pela primeira vez, poderá levar cerca de 20 segundos até acender o LED de energia/acesso.
- Se o DriveStation não for detectado, desligar e voltar a ligar. Introduzir a palavra-passe se o modo de encriptação estiver activado.

Mesmo que o ícone DriveStation seja exibido em O Meu Computador, poderá não ser possível aceder ao DriveStation no caso das seguintes situações:

- Se o Secure Lock Manager Easy não estiver instalado
- Se o modo de encriptação estiver activado e a palavra-passe definida
- Se o computador estiver no modo de espera ou de hibernação

Nestes casos, desligar e voltar a ligar o DriveStation.

- Caso se utilize esta unidade com várias partições, formatar cada partição antes de utilizar.
- Se o Mac OS for iniciado com o DriveStation ligado, o computador poderá não reconhecê-lo. Caso aconteça, desligar o cabo USB por alguns segundos e voltar a ligá-los novamente.
- Alguns computadores poderão não iniciar o Windows com a unidade ligada. Caso aconteça, manter o DriveStation desligado durante o arranque do computador. Consultar o manual do computador para instruções sobre como alterar as definições da BIOS para o arranque a partir de um disco rígido interno, caso se pretenda ligar ou desligar o computador com esta unidade ligada.
- O DriveStation é compatível com hot-plugging (ligação a quente). É possível ligar ou desligar o cabo USB com esta unidade ou o PC ligados. No entanto, nunca desligar o cabo quando o LED de energia/acesso/bloqueio estiver intermitente, uma vez que os dados estão a ser acedidos. Caso se desligue o DriveStation quando LED de energia/acesso/bloqueio estiver intermitente, os dados poderão ficar danificados.
- Consultar os manuais do computador e dos dispositivos periféricos.
- Não iniciar o sistema operativo a partir do DriveStation.
- Nunca apoiar objectos nesta unidade. Poderá levar ao seu mau funcionamento.
- Se o DriveStation estiver ligado a um conector USB 2.0/1.1, o Windows exibirá uma mensagem a informar que um dispositivo USB de alta velocidade está ligado a um concentrador USB de baixa velocidade. Utilizar o DriveStation com uma porta USB 3.0 para um desempenho melhor, ou clicar em [X] para continuar.
- Poderá ouvir-se algum ruído quando o DriveStation estiver a funcionar, sobretudo durante o arranque ou o acesso à unidade. Isto é normal.
- Após a instalação do controlador do DriveStation, vários dispositivos serão adicionados ao Gestor de Dispositivos.

Visualizar o [Gestor de Dispositivos] seguindo as instruções abaixo:

- Windows 7/Vista .....Clicar em [Iniciar], clicar no botão direito do rato sobre [Computador], seguido de [Gerir]. Caso seja exibida a mensagem "Um programa precisa da sua permissão para continuar", clicar em [Continuar] e clicar em [Gestor de Dispositivos].
- Windows XP .....Clicar em [Iniciar] e clicar no botão direito do rato em [Meu Computador]. Clicar em [Gerir], seguido de [Gestor de Dispositivos].

Dispositivo	Nome do Dispositivo em Gestor de Dispositivos
Controladores de barramento série universal	Dispositivo de armazenamento em massa USB
Discos rígidos	Dispositivo USB BUFFALO HD-LXU3
Unidade de DVD/CD-ROM	Dispositivo USB CD-ROM virtual BUFFALO

# Bloquear o disco

No modo de encriptação, o DriveStation é bloqueado nas seguintes situações:

	Windows 7/Vista/XP	Mac OS
Ao encerrar	V	Modo de encriptação não suportado
No arranque	V	
Ao retirar a ficha da unidade	V	
No modo de espera	V	
No modo hibernar	V	
Ao terminar sessão	-	
Ao mudar de utilizador	-	

V: Será bloqueado.

- : Não será bloqueado.

**\* O DriveStation não bloqueia ao terminar sessão ou mudar de utilizador.**

Remover a ficha do DriveStation para o bloquear.

**\* O modo de encriptação não é suportado com Mac OS e Windows Server.**

# 3

## Instalação e configuração do modo de encriptação (apenas PCs com Windows)

Este processo encriptará o disco rígido (HDD).

- 1 Ligar o disco rígido e clicar duas vezes em [HD-LXU3] no Explorador do Windows. Caso o disco rígido seja automaticamente detectado pelo Windows, clicar em [Open folder to view files (Abrir pastas para ver ficheiros)].

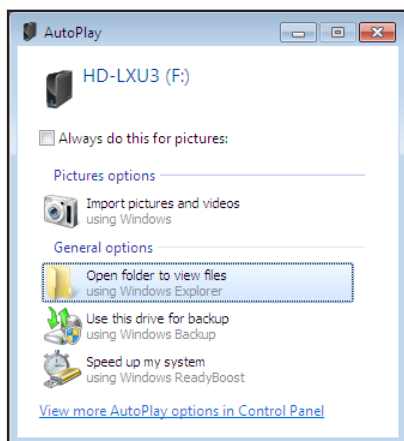

- 2 Abre-se uma janela com o conteúdo do disco rígido. Clicar em [Drivenavi].

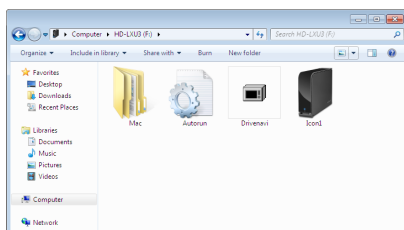

- 3 É extraído o ficheiro comprimido e abre-se o DriveNavigator. Clicar em [Begin Installation (Iniciar Instalação)].



- 4 Surge a Licença do Utilizador. Clicar em [I accept (Aceito)].

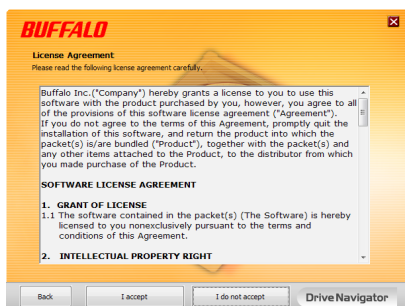

- 5 Em Select setup type (Seleccionar tipo de instalação), clicar em [Begin installation (Configuração fácil)].





- 6 Quando Setup procedure (procedimento de instalação) for exibido, clicar em [Next (Seguinte)].



- 7 Para activar o modo de encriptação, clicar em [Yes (Sim)] em Enable encryption (Configurar o modo de encriptação).



- 8 Os ficheiros necessários são copiados. Quando for exibido "Installation is complete (A instalação está terminada)", clicar em [OK].

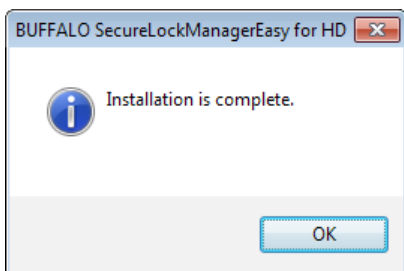

- 9 Quando for exibida a janela Setting the encryption mode (A definir o modo de encriptação), confirme a informação da mensagem e clique em [Next (Seguinte)].

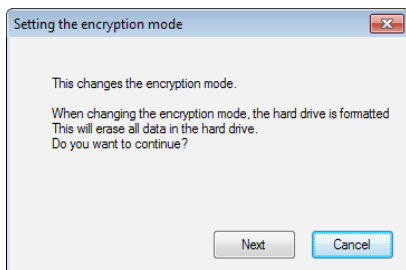

- 10 Após confirmar, surge a mensagem "This will erase all data. Are you sure you want to continue? (Isto apagará todos os dados. Tem a certeza de que pretende continuar?)". Clicar em [OK], caso se pretenda continuar.

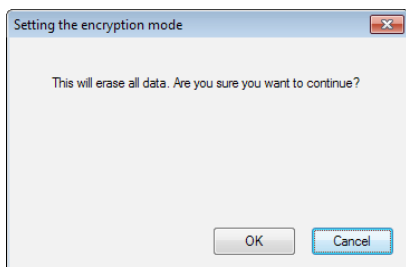

- 11 Em Set a Password (Definir uma palavra-passe), introduzir a palavra-passe pretendida. Também é possível incluir uma sugestão de palavra-passe. Para concluir, clicar em [OK].

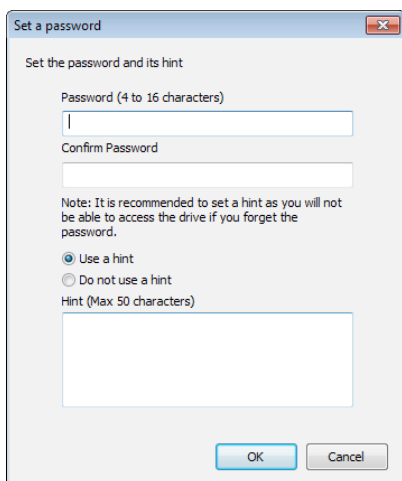

- 12 Quando surgir a janela Completed (Terminado), a palavra-passe foi definida. Clicar em [OK].

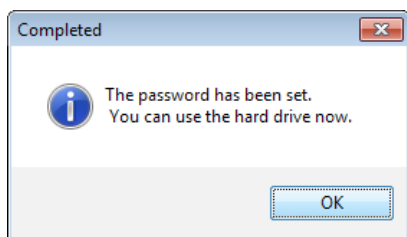

- 13 Em seguida, será possível instalar o “BUFFALO Tools” e outro software que inclui várias funcionalidades úteis. Seguir as instruções no ecrã para instalar.

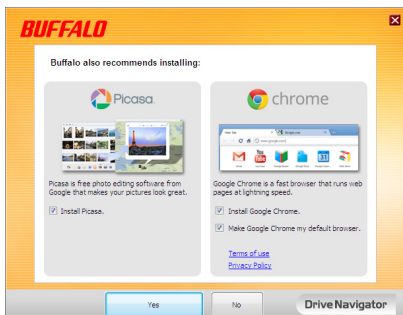

## Procedimentos de autenticação para discos rígidos encriptados

Um disco rígido encriptado é reconhecido pelo computador no arranque como um CD virtual. Ao tentar acedê-lo, surge uma janela que solicita a palavra-passe predefinida.

Caso se utilize o disco rígido encriptado num PC onde o Secure Lock Manager Easy não esteja instalado, executar o ficheiro Password.exe a partir do CD virtual para autenticar.

# 4

## Esqueceu a palavra-passe?

Caso o DriveStation se encontre no modo encriptado e o utilizador se esqueça da palavra-passe, seguir o procedimento abaixo para repor na unidade as definições de origem.

Observação: para esta operação, é necessário um computador com Windows. O programa Secure Lock Manager Easy não é compatível com o Mac OS.

### Repor definições de fábrica

Repor as definições de origem eliminará todos os dados e palavras-passes na unidade. Para aceder a dados numa unidade encriptada, é necessário introduzir a palavra-passe correcta.

Após repor as definições de origem, a unidade será formatada em NTFS. Caso se pretenda utilizar o Mac OS, reformatar a unidade com Mac OS extended, após repor as definições de origem.

#### 1 Ligar o disco ao computador.

Caso o ecrã de autenticação por palavra-passe seja exibido, introduzir a palavra-passe.

**Observação:** Em caso de esquecimento da palavra-passe, repor as predefinições de fábrica do disco e fechar o ecrã.

#### 2 Seleccionar [Iniciar] - [(Todos os) Programas] - [BUFFALO] - [SecureLockManagerEasy] - [SecureLockManagerEasy].

#### 3

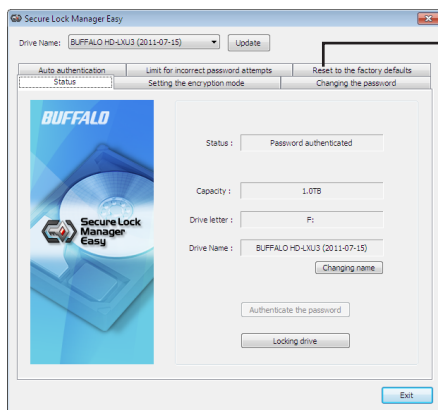

Clicar em [Reset to the factory defaults (A repor para as predefinições de fábrica)].

4

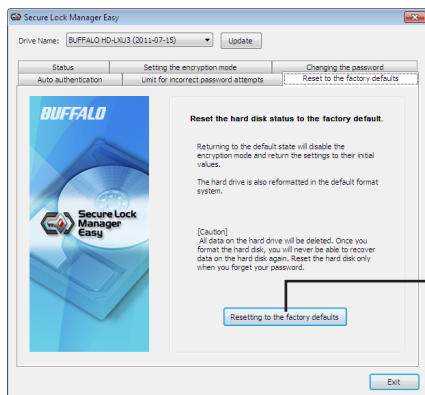

Repor predefinições de fábrica.  
Eliminar a palavra-passe e todos os dados guardados.

\* O disco rígido será formatado em NTFS e o modo de encriptação será desactivado.

5

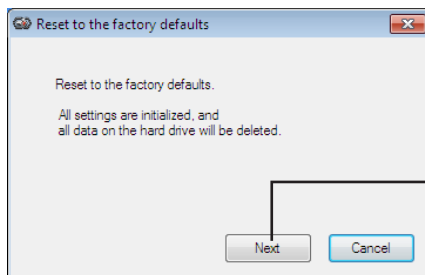

Clicar em [Next (Seguinte)].

Todos os dados guardados no disco rígido serão eliminados! Não será possível reverter esta situação.

6

Quando for exibido "The hard disk status is now reset to the factory defaults. (O estado do disco rígido está agora reposto para as predefinições de fábrica.)", clique em [OK].

As definições de origem foram repostas. Aguardar até o disco rígido ser reconhecido. Caso não seja reconhecido, retirar e voltar a colocar a ficha de energia no disco rígido.

# 5

## Software opcional (apenas PCs com Windows)

O DriveStation inclui vários pacotes de software adicionais para utilizar com computadores com Windows. Este software não é necessário para utilizar o DriveStation, trata-se de software opcional. Embora o DriveStation funcione perfeitamente com Mac OS X, não é disponibilizado nenhum software para Mac.

### Instalação do software

Seguir os passos abaixo para instalar o software opcional num computador com Windows.

- 1** Ligar o DriveStation ao computador.  
Se o modo de encriptação estiver activado no DriveStation, introduzir a palavra-passe.
- 2** Clicar com o botão direito do rato em [HD-LXU3] em Meu Computador e seleccionar [Abrir].
- 3** Clicar duas vezes em [DriveNavi.exe].  
É executado o assistente DriveNavigator. Se for exibido "Um programa precisa da sua permissão para continuar", clicar em [Continuar].
- 4** Clicar em [Iniciar instalação].
- 5** Surge a Licença do Utilizador. Clicar em [Aceito].
- 6** Clicar em [Instalar software adicional].
- 7** Seleccionar o software pretendido e clicar em [Instalar].

O assistente orientará o utilizador através do processo de instalação.

# Software opcional

## Buffalo Tools

---

### TurboPC EX

---

O TurboPC EX pode aumentar a velocidade de transferência de dados no aparelho Buffalo.

### Backup Utility

---

O Backup Utility é um software para realizar cópias de segurança e restaurar os dados a partir do PC. Para usar, seleccionar uma unidade a copiar e a localização de destino da cópia.

### RAMDISK Utility

---

Este software utiliza a memória do computador como disco rígido "RAMDISK" virtual. O RAMDISK é reconhecido pelo computador como um disco rígido e será possível ler e escrever dados como com qualquer outro disco rígido.

### Buffalo Tools Launcher

---

O Buffalo Tools Launcher permite executar facilmente o software a partir da suite de utilitários Buffalo. Clicar no ícone para executar a ferramenta ou utilitário Buffalo pretendido.

## Secure Lock Manager Easy

---

Este software controla as funcionalidades de encriptação do DriveStation. Utilizar para activar a encriptação, definir a palavra-passe, configurar a autenticação automática, etc. A encriptação não se encontra activada por predefinição.

## eco Manager for HD

---

O eco Manager for HD para o disco rígido permite colocar o DriveStation no modo de suspensão para poupar energia.

## DiskFormatterLite

---

DiskFormatterLite é um programa que permite formatar facilmente discos rígidos ligados por USB.

## Picasa

---

O Picasa organiza e edita fotos digitais.

Observação: é necessário possuir uma ligação à internet para partilhar fotos digitais ou enviar fotos por e-mail.

## Google Chrome

---

O Google Chrome é um navegador de internet.

# 6

## Especificações

### Especificações

Consultar o website da Buffalo ([www.buffalotech.com](http://www.buffalotech.com)) para informações sobre os produtos mais recentes ou modelos compatíveis.

Interface	USB 3.0
Conector	USB 3.0 Standard-B
Velocidade de transferência (valor lógico)	5 Gbps máximo*1
Formato de fábrica predefinido	1 partição NTFS Encriptação desactivada
Dimensões externas	39 (L) x 189 (D) x 123 (A) mm (excepto partes sobressaídas)
Consumo de energia	18 W (máx.)
Potência	AC 100 - 240 V 50/60 Hz
SO compatível	Windows XP (32 bits) Windows Vista (32 bits/64 bits) Windows 7 (32 bits/64 bits) Mac OS X 10.5 ou posterior (modelos com processador Intel)*2

\*1 Ligar o DriveStation a uma porta USB 3.0 para melhores velocidades de transferência. O DriveStation funciona quando ligado a uma porta USB 2.0/1.1, mas a transferência de dados será mais lenta.

\*2 O modo de encriptação não é compatível com Mac OS X e Windows Server.



# HD-LXU3

## Kullanıcı Kılavuzu

Düzen .....	2	<b>1</b>
Tavsiye Edilen Kullanım.....	3	<b>2</b>
Şifreleme Kurulumu ve Ayarları (Yalnızca Windows PC'ler) .....	6	<b>3</b>
Şifrenizi mi unuttunuz? .....	11	<b>4</b>
İsteğe Bağlı Yazılım (Yalnızca Windows PC'ler) .....	13	<b>5</b>
Özellikler .....	15	<b>6</b>

# İçindekiler

## 1 Düzen ..... 2

Bileşenler ..... 2

## 2 Tavsiye Edilen Kullanım ..... 3

Uyarı ..... 3

Sürücüyü kilitleme ..... 5

## 3 Şifreleme Kurulumu ve Ayarları (Yalnızca Windows PC'ler) ..... 6

Şifreli HDD için kimlik denetimi prosedürü ..... 10

## 4 Şifrenizi mi unuttunuz? ..... 11

Fabrika varsayılanlarına sıfırlama ..... 11

## 5 İsteğe Bağlı Yazılım (Yalnızca Windows PC'ler) .. 13

Yazılım yükleme ..... 13

İsteğe Bağlı Yazılım ..... 14

Buffalo Tools ..... 14

TurboPC EX ..... 14

Backup Utility ..... 14

RAMDISK Utility ..... 14

Buffalo Tools launcher ..... 14

Secure Lock Manager Easy ..... 14

eco Manager for HD ..... 14

DiskFormatterLite ..... 14

Picasa ..... 14

Google Chrome ..... 14

## 6 Özellikler ..... 15

Özellikler ..... 15

# 1

## Düzen

Aşağıdaki bölümde DriveStation'ınızın parçaları açıklanmaktadır.

### Bileşenler

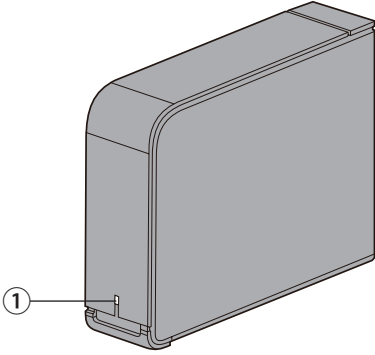

#### ① Güç/Erişim LED'i

		Normal modu	Şifreli modu
Güç Açık	normal	Mavi/Yeşil	-
	Kilitli	-	Kırmızı
	Kimlik denetimli	-	Mavi/Yeşil
Erişim	Yanıp sönen (Mavi/Yeşil)		
Güç Kapalı	Kapalı		

\* USB 3.0 için "Mavi"  
USB 2.0 veya 1.1 için "Yeşil"

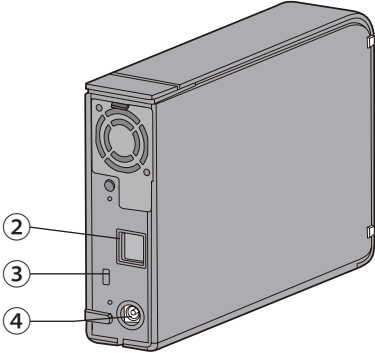

#### ② USB

#### ③ Güvenlik Yuvası

#### ④ Güç Konektörü

## Uyarı

### Verilerin zarar görmesini engellemek için şu önlemleri uygulayın:

•Bu birimi asla sanal disk için hedef olarak yapılandırmayın.

•LED yanıp sönerken aşağıdakilerden hiçbirini yapmayın:

USB veya güç kablosunu çıkarma

Bilgisayarı kapatma

Bilgisayarı bekleme, hazırda bekletme veya uyku moduna alma

Oturumu kapatma, oturum açma veya kullanıcı değiştirme

- Bazı bilgisayarlar enerji tasarrufu durumundan geri döndüklerinde geciken yazma gösterirler. Bu olursa bilgisayarınızı enerji tasarrufu moduna almadan önce birimin fişini çekin.
- Güç/erişim/kilit LED'i bilgisayarı kapattığınızda kapanmazsa USB kablosunu DriveStation'dan çekin. Güç/erişim/kilit LED'i kapanana kadar verileriniz şifre ile korunmaz.
- Şifreleme varsayılan olarak etkinleştirilir. Verilerinizi şifreyle korumak için şifreleme modunu etkinleştirin ve bir şifre yapılındırın.
- Şifrenizi güvenli bir yerde saklayın. Şifrenizi unutursanız şifreleme modunda sürücüde saklanan verilere erişemezsiniz.
- Şifreleme Mac bilgisayarlarda desteklenmez. Bu aygıtı bir Mac bilgisayarla kullanmak için Şifrelemeyi etkinleştirmeyin.
- Lütfen şifrenizi güvenli bir yerde saklayın. Şifrenizi kimseye söylemeyin.
- Bu birimi ilk kez bağladığınızda güç/erişim LED'i yanmadan önce yaklaşık 20 saniye geçer.
- DriveStation algılanmıyorsa bağlantısını kesip yeniden bağlayın. Şifreleme etkinse şifrenizi girin.

DriveStation simgesi Bilgisayarım'da görüntülense bile, aşağıdakiler doğrusya DriveStation'a erişemeyebilirsiniz:

- Secure Lock Manager Easy yüklü değil
- Şifreleme etkin ve bir şifre ayarlanmış
- Bilgisayarınız bekleme veya hazırda bekletme modunda

Bu gibi durumlarda, DriveStation bağlantısını kesip yeniden bağlayın.

- Bu birimi birden çok bölümlle kullanırsanız kullanımdan önce her bölümü biçimlendirin.
- Mac OS, DriveStation bağılıyken başlatılırsa bilgisayar bunu tanımayabilir. Bu olursa USB kablusunu birkaç saniye için çıkarın ve sonra yeniden takın.
- Bazı bilgisayarlar bu birim bağılıyken Windows'u başlatamaz. Bu olursa, bilgisayar önyüklenene kadar DriveStation'ı bağlamayın. Bu birim bağılıyken bilgisayarınızı açabilmek ve kapatabilmek istiyorsanız, bilgisayarınızın BIOS ayarlarını bilgisayar dahili bir sabit sürücüden önyüklenecek şekilde deęiştirmeyle ilgili yönergeleri içeren kılavuza danışın.
- DriveStation çalışırken takmayı destekler. DriveStation ve bilgisayarınız açıkken USB kablusunu takabilir veya çıkarabilirsiniz. Ancak, kabloyu asla Güç/Erişim/Kilit LED'i yanıp sönerken çıkarmayın, çünkü verilere erişilmektedir. Güç/Erişim/Kilit LED'i yanıp sönerken DriveStation'ı fişten çıkarırsanız verileriniz zarar görebilir veya kaybolabilir.
- Bilgisayarınızın ve çevreirim aygıtlarının kılavuzlarına bakın.
- İşletim sisteminizi DriveStation'dan önyüklemeyin.
- Bu birime hiçbir nesneyi yaslamayın. Birimin yanlış çalışmasına neden olabilir.
- DriveStation bir USB 2.0 / 1.1'e bağılıysa, Windows yüksek hıza sahip bir USB aygıtının yüksek olmayan bir USB hub'ına bağılandığı mesajını gösterecektir. DriveStation'ı en iyi performans için bir USB 3.0 bağılantı noktasına taşıyın veya devam etmek için [X] düğmesini tıktatın.
- DriveStation çalışırken özellikle de önyüklenirken ve erişilirken bazı gürültüler duyabilirsiniz. Bu normaldir.
- DriveStation için sürücü yüklediğinde, Aygıt Yöneticisi'ne çeşitli aygıtlar eklenir.

Aşağıdaki yönergeleri uygulayarak [Aygıt Yöneticisi]'ni görüntüleyin:

- Windows 7/Vista .....[Başlat]'ı tıktatın,-[Bilgisayar]'ı sağ tıktatın ve [Yönet]'i tıktatın. "Bir programın devam etmesi için izin vermeniz gerekiyor" görüntülediğinde, [Devam]'ı ve sonra da [Aygıt Yöneticisi]'ni tıktatın.
- Windows XP .....[Başlat]'ı tıktatın ve [Bilgisayarım]'ı sağ tıktatın. [Yönet]'i tıktatın ve [Aygıt Yöneticisi]'ni tıktatın.

Aygıt	Aygıt Yöneticisinde Aygıt Adı
Evrensel Seri Veri Yolu denetleyicileri	USB Yığın Depolama Aygıtı
Disk sürücüler	BUFFALO HD-LXU3 USB Aygıtı
DVD/CD-ROM Sürücüsü	BUFFALO Sanal Cdrom USB Aygıtı

# Sürücüyü kilitleme

Şifreli modda DriveStation aşağıdaki durumlarda kilitlenecektir.

	Windows 7/Vista/XP	Mac OS
Kapatma	V	Şifreli mod desteklenmez
Önyükleme	V	
Bu birimi fişten çekme	V	
Bekleme	V	
Hazırda bekletme	V	
Oturumu kapatma	-	
Kullanıcı değiştirme	-	

V: Kilitlenecek

- : Kilitlemeyecek

\* **DriveStation, oturumu kapattığınızda veya kullanıcı değiştirdiğinizde kilitlenmez.**  
Kilitlemek için DriveStation'ı fişten çıkarın.

\* **Şifreli mod Mac OS ve Windows Server tarafından desteklenmez.**

# 3

## Şifreleme Kurulumu ve Ayarları (Yalnızca Windows PC'ler)

Bu işlem sabit disk sürücünüzü (HDD) şifreler.

- 1 HDD'yi takın ve Windows Explorer'dan [HD-LXU3] seçeneğini çift tıklayın. HDD Windows tarafından otomatik olarak algılanırsa, [Open folder to view files (Dosyaları görüntülemek için klasörü aç)] seçeneğini tıklayın.

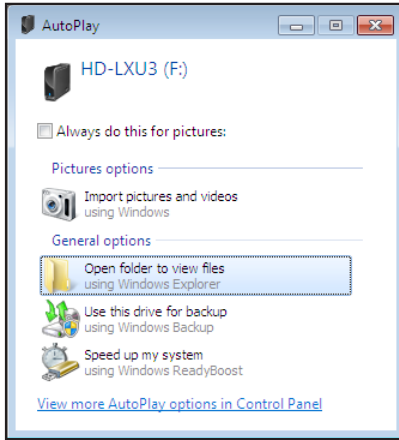

- 2 HDD'nin içeriklerini gösteren bir pencere açılır. [Drivenavi] seçeneğini tıklayın.

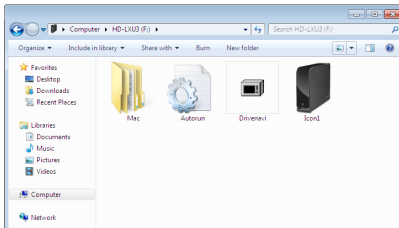

- 3 Sıkıştırılmış dosya çıkarılır ve DriveNavigator açılır. [Begin Installation (Yüklemeyi Başlat)] öğesini tıklatın.



- 4 Lisans Sözleşmesi görüntülenir. [I accept (Kabul ediyorum)] seçeneğini tıklatın.

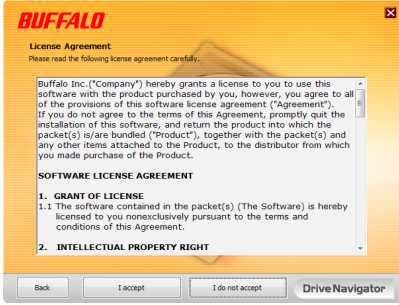

- 5 Select setup type (Kurulum türünü seç) altında, [Begin installation (Yüklemeyi Başlat)] seçeneğini tıklatın.





- 6 Setup procedure (Ayarlar prosedürü) görüntülediğinde, [Next (İleri)] ögesini tıklatın.



- 7 Enable encryption (Şifrelemeyi etkinleştirin) için, Şifrelemeye izin ver ekranı görüntülediğinde [Yes (Evet)] seçeneğini tıklatın.



- 8 Gerekli dosyalar kopyalandı. "Installation is complete (Yükleme tamamlandı)" ekranı görüntülediğinde [OK (Tamam)] seçeneğini tıklatın.

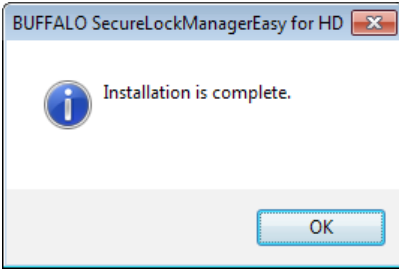

- 9 Setting the encryption mode (Şifreleme modunu ayarlama) penceresi görüntülendiğinde, mesajdaki bilgiyi doğrulayın ve [Next (İleri)] seçeneğini tıklayın.

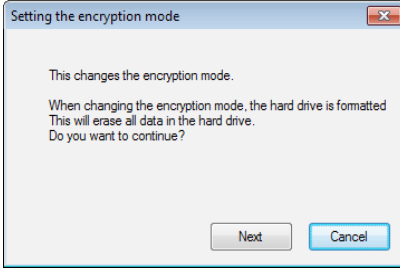

- 10 Onayladıktan sonra, "This will erase all data. Are you sure you want to continue? (Bu, tüm verileri silecektir. Devam etmek istiyor musunuz?)" iletisi görüntülenir. Devam etmek istiyorsanız [OK (Tamam)] seçeneğini tıklayın.

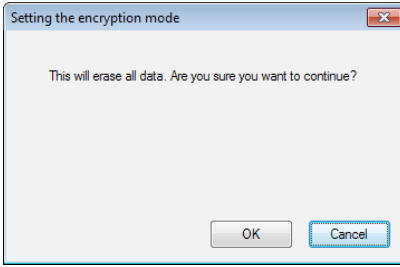

- 11 Set a Password (Parola ayarla) ekranında, istediğiniz parolayı girin. Parola için bir ipucu da girebilirsiniz. Bittiğinde [OK (Tamam)] seçeneğini tıklayın.

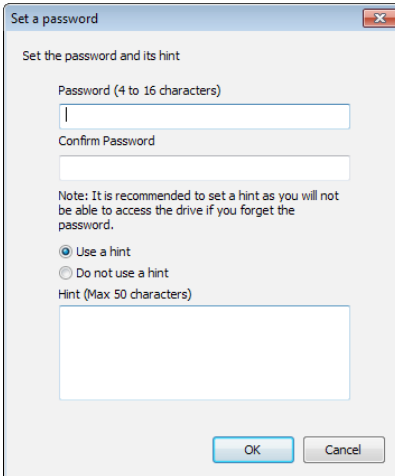

- 12 Completed (Tamamlandı) penceresi görüntülediğinde parola ayarlanmış demektir. [OK (Tamam)] seçeneğini tıklayın.

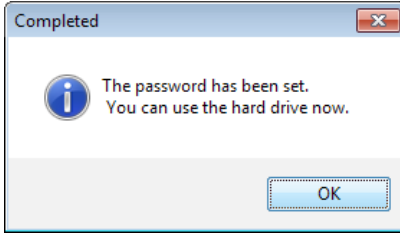

- 13 Daha sonra, "BUFFALO Tools" yazılımını ve pek çok kullanışlı özellik içeren diğer yazılımları kurabilirsiniz. Ekranda gösterilen talimatları uygulayarak kurulumu gerçekleştirin.

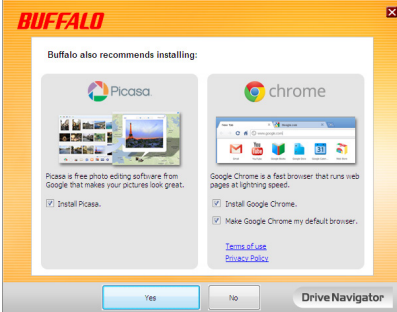
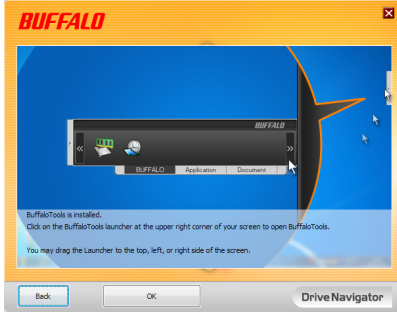

## Şifreli HDD için kimlik denetimi prosedürü

Şifreli bir HDD açılışta bilgisayar tarafından sanal bir CD olarak tanınır. Buna erişmek istediğinizde, önyar parolasını soran bir pencere görüntülenir.

Şifreli HDD'yi Güvenli Kilit Yöneticisi'nin kurulu olmadığı bir bilgisayarda kullanıyorsanız, kimlik denetimi için sanal CD'den Password.exe dosyasını çalıştırın.

# 4

## Şifrenizi mi unuttunuz?

DriveStation şifreli moddaysa ve şifrenizi unuttuysanız birimi yeniden varsayılan ayarlara sıfırlamak için aşağıdaki yordamı uygulayın.

Not: Bu sürücüyü sıfırlamak için bir Windows bilgisayar gerekir. Secure Lock Manager Easy yazılımı Mac OS işletim sistemini desteklemez.

### Fabrika varsayılanlarına sıfırlama

Sürücünüzü fabrika varsayılanlarına sıfırlamak, sürücüdeki tüm verilerin ve şifrelerin silinmesine neden olur. Şifreli bir sürücüdeki verilere erişmek için doğru şifreyi girmeniz gerekir.

Fabrika varsayılanlarına sıfırladıktan sonra sürücü NTFS'de biçimlendirilecektir. Mac OS kullanabilmek istiyorsanız fabrika varsayılanlarına sıfırladıktan sonra sürücüyü genişletilmiş Mac OS ile yeniden biçimlendirin.

#### 1 Sürücüyü bilgisayarınıza bağlayın.

Parola doğrulama ekranı görüntülenirse, parolanızı girin.

**Not:** Parolanızı unuttur ve birimi fabrika varsayılan ayarlarına sıfırlarsanız, ekranı kapatın.

#### 2 [Başlat] - [(Tüm) Programlar] - [BUFFALO] - [SecureLockManagerEasy] - [SecureLockManagerEasy] öğelerini seçin.

#### 3

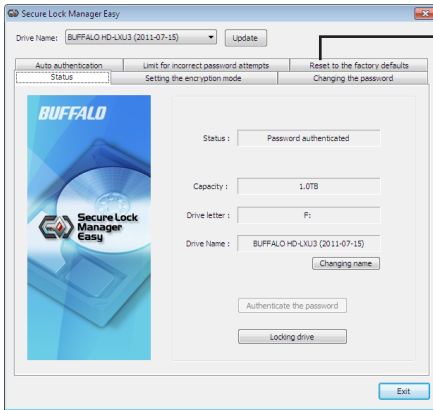

[Reset to the factory defaults (Fabrika varsayılanlarına sıfırlama)]'yı tıklayın.

4

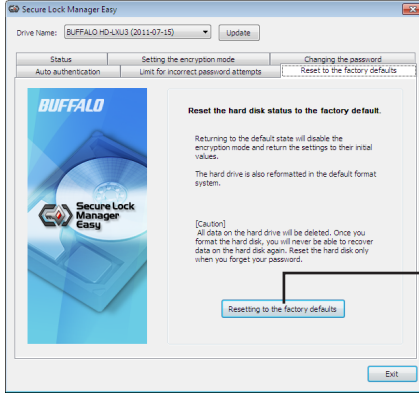

Fabrika varsayılanlarına sıfırlayın. Parolayı ve kaydedilmiş olan tüm verileri silin.

\* Sabit sürücü NTFS olarak biçimlendirilir ve şifreleme modu devre dışı bırakılır.

5

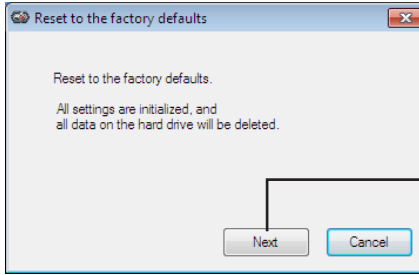

[Next (İleri)] düğmesini tıklayın

Sabit sürücüde kaydedilen tüm veriler silinecektir! Bunu geri alamayacaksınız.

6

" The hard disk status is now reset to the factory defaults. (Sabit disk durumu fabrika varsayılanlarına sıfırlandı.)" görüntülediğinde, [OK (Tamam)]'ı tıklayın.

Sıfırlama işlemi tamamlanmıştır. Sabit sürücü algılanana kadar bekleyin. Algılanmazsa, sabit sürücünün fişini çekin ve tekrar takın.

# 5

## İsteğe Bağlı Yazılım (Yalnızca Windows PC'ler)

DriveStation, Windows bilgisayarlarla kullanım için çeşitli isteğe bağlı yazılım paketleri içerir. Bu yazılım DriveStation'ı kullanmak için gerekli değildir, tamamen isteğe bağlıdır. DriveStation, Mac OS X ile mükemmel şekilde çalışsa da Mac yazılımı eklenmemiştir.

### Yazılım yükleme

Windows bilgisayarınıza isteğe bağlı yazılım yüklemek için aşağıdaki adımları uygulayın.

- 1** DriveStation'u bilgisayarınıza bağlayın.  
DriveStation'da şifreleme etkinse lütfen şifreyi girin.
- 2** Bilgisayarım'da [HD-LXU3]'ü sağ tıklayın ve [Aç]'ı seçin.
- 3** [DriveNavi.exe] dosyasını çift tıklayın.  
DriveNavigator sihirbazı başlar. "Bir programın devam etmesi için izin vermeniz gerekiyor" iletisi görüntülenirse [Devam] düğmesini tıklayın.
- 4** [Yüklemeye Başla] düğmesini tıklayın.
- 5** Lisans Sözleşmesi açılır. [Kabul ediyorum] düğmesini tıklayın.
- 6** [Ek Yazılım Yükleme] düğmesini tıklayın.
- 7** Hedef yazılımı seçin ve [Yükle] düğmesini tıklayın.

Sihirbaz size yükleme boyunca rehberlik edecektir.

# İsteğe Bağlı Yazılım

## Buffalo Tools

### TurboPC EX

TurboPC EX, Buffalo ürününüz için veri aktarım hızını artırabilir.

### Backup Utility

Backup Utility, bilgisayarınızdaki verileri yedeklemek ve geri yüklemek için kullanılan bir yazılımdır. Kullanmak için, yedeklenecek kaynak sürücüyü ve yedek veriler için bir hedef konum seçin.

### RAMDISK Utility

Bu yazılım bilgisayarınızdaki hafızayı sanal bir sabit sürücü "RAMDISK"i olarak kullanır. RAMDISK bilgisayarınız tarafından bir sabit sürücü olarak algılanır; diğer sabit sürücülerde olduğu gibi verileri okuyabilir ve yazabilirsiniz.

### Buffalo Tools launcher

Buffalo Tools Launcher, Buffalo yardımcı program paketinden yazılımları kolaylıkla başlatmanıza izin verir. İstediğiniz Buffalo aracını veya yardımcı programını başlatmak için simgeyi tıklatmanız yeterlidir.

## Secure Lock Manager Easy

Bu yazılım, DriveStation şifreleme özelliklerini kontrol eder. Bu yazılımı; şifrelemeyi etkinleştirmek, şifre oluşturmak, otomatik doğrulama yapılandırmak vb. için kullanın. Şifreleme varsayılan olarak etkin değildir.

## eco Manager for HD

eco Manager for HD, güç tasarrufu için DriveStation'ı "uyku" moduna almanıza olanak tanır.

## DiskFormatterLite

DiskFormatterLite, USB'ye bağlı sabit disk sürücülerinin kolayca biçimlendirilmesini sağlayan bir yazılım programıdır.

## Picasa

Picasa, dijital fotoğrafları organize eder ve düzenler.

Not: Dijital fotoğrafları paylaşmak veya e-posta ile fotoğraf göndermek için İnternet bağlantısı gerekir.

## Google Chrome

Google Chrome, bir web tarayıcısıdır.

# 6

## Özellikler

### Özellikler

Son ürünler veya uyumlu modeller hakkında bilgi almak için Buffalo'nun web sitesine ([www.buffalotech.com](http://www.buffalotech.com)) bakın.

Arabirim	USB 3.0
Konektör	USB 3.0 Standard-B
Aktarım hızı (Mantıksal değer)	5 Gb/sn Maksimum*1
Fabrika varsayılan biçimi	1 NTFS bölümü Şifreleme devre dışı
Dış boyutlar	39 (W) x 189 (D) x 123 (H) mm (dışarı doğru çıkan kısımlar hariç)
Güç Tüketimi	18 W (Maks.)
Güç	AC 100 - 240 V 50/60 Hz
Uyumlu işletim sistemi	Windows XP (32-bit) Windows Vista (32-bit veya 64-bit) Windows 7 (32-bit veya 64-bit) Mac OS X 10.5 veya üstü (Intel İşlemcili modeller) *2

\*1 DriveStation'ı en iyi aktarım hızı için USB 3.0 bağlantı noktasına bağlayın. DriveStation USB 2.0 / 1.1 bağlantı noktasına bağlandığında çalışacaktır ancak veri aktarımı çok daha yavaş olacaktır.

\*2 Şifreleme modu Mac OS X ve Windows Server ile desteklenmez.



# HD-LXU3

## Руководство пользователя

Расположение.....	2	1
Рекомендуемое использование .....	3	2
Установка и настройка шифрования (только для ПК с ОС Windows) .....	6	3
Забыли свой пароль?.....	11	4
Дополнительное ПО (только для ПК с ОС Windows) .....	13	5
Технические характеристики .....	15	6

# Оглавление

## **1** Расположение ..... 2

Компоненты ..... 2

## **2** Рекомендуемое использование ..... 3

Предупреждение ..... 3

Блокировка накопителя ..... 5

## **3** Установка и настройка шифрования (только для ПК с ОС Windows) ..... 6

Процедура проверки подлинности для доступа к  
зашифрованному жесткому диску ..... 10

## **4** Забыли свой пароль?..... 11

Сброс к заводским установкам по умолчанию ..... 11

## **5** Дополнительное ПО (только для ПК с ОС Windows) ..... 13

Установка программного обеспечения ..... 13

Дополнительное ПО ..... 14

Buffalo Tools ..... 14

TurboPC EX ..... 14

Backup Utility ..... 14

RAMDISK Utility ..... 14

Buffalo Tools launcher ..... 14

Secure Lock Manager Easy ..... 14

eco Manager for HD ..... 14

DiskFormatterLite ..... 14

Picasa ..... 14

Google Chrome ..... 14

## **6** Технические характеристики..... 15

Технические характеристики ..... 15

# 1

## Расположение

В следующем разделе описаны части Вашего устройства DriveStation.

### Компоненты

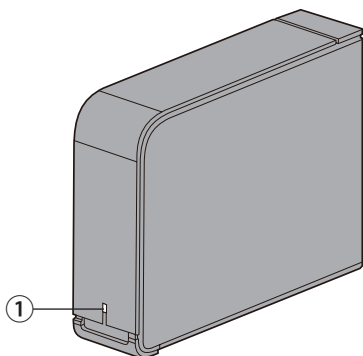

#### ① Индикатор питания и доступа

		Обычный режим	Режим шифрования
Питание вкл	Нормальная работа	Синий/зеленый	-
	Блокировка	-	Красный
	Аутентификация выполнена	-	Синий/зеленый
Доступ	Мигает (синим/зеленым)		
Питание выкл	Не светится		

\* «Синий» при работе с USB 3.0  
«Зеленый» при работе с USB 2.0 или 1.1

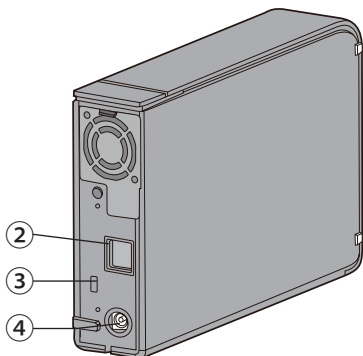

#### ② USB

#### ③ Гнездо для защитного замка

#### ④ Разъем питания

## Предупреждение

**Во избежание повреждения Ваших данных соблюдайте следующие меры предосторожности:**

- **Никогда не конфигурируйте это устройство в качестве назначения для виртуальной памяти.**
- **Ни в коем случае не производите следующих действий во время мигания светодиодного индикатора:**
  - Отсоединение кабеля USB или кабеля питания**
  - Выключение компьютера**
  - Перевод компьютера в режим ожидания, остановленный или спящий режим**
  - Отключение, подключение или переключение пользователя**

- На некоторых компьютерах может отображаться ошибка задержки записи, когда они возвращаются из состояния энергосбережения. В таком случае отсоедините устройство перед переводом компьютера в режим энергосбережения.
- Если при выключении компьютера индикатор питания/доступа/блокировки не гаснет, отсоедините кабель USB от разъема DriveStation. Пока горит индикатор питания/доступа/блокировки, данные на диске не защищены шифрованием.
- Режим кодирования отключен по умолчанию. Для защиты Ваших данных с помощью кодирования включите режим кодирования и сконфигурируйте пароль.
- Храните свой пароль в надежном месте. Если Вы забудете свой пароль, Вы не сможете получить доступ к данным, хранящимся на накопителе в режиме кодирования.
- Режим кодирования не поддерживается на компьютерах Mac. Для использования этого устройства вместе с Mac не включайте режим кодирования.
- Пожалуйста, надежно сохраните свой пароль. Никому не сообщайте Ваш пароль.
- При первом подсоединении этого устройства до того, как загорится индикатор питания/доступа может понадобиться приблизительно 20 секунд.
- Если устройство DriveStation не обнаружено, отключите его и подключите снова. Если включено шифрование, введите пароль.

Даже если значок DriveStation отображается в папке «Мой компьютер», устройство DriveStation может быть недоступно в следующих случаях:

- не установлена программа Secure Lock Manager Easy
- включено шифрование и установлен пароль
- компьютер находится в режиме ожидания или гибернации

В этом случае необходимо отключить устройство DriveStation и подключить его снова.

- Если Вы используете это устройство с несколькими разделами, перед использованием отформатируйте каждый объем.
- Когда Mac OS загружается при подсоединенном устройстве DriveStation, компьютер может не распознать его. Если это происходит, отсоедините кабель USB на несколько секунд, а затем подсоедините его еще раз.
- На некоторых компьютерах Windows может не загружаться, когда подсоединено это устройство. Если это происходит, оставьте устройство DriveStation неподсоединенным до тех пор, пока не загрузится компьютер. Обратитесь к руководству по эксплуатации Вашего компьютера относительно изменения установки BIOS для загрузки с внутреннего жесткого диска, если Вы хотите включать или выключать компьютер, пока подсоединено это устройство.
- DriveStation поддерживает подключение без выключения системы. Вы можете подсоединять или отсоединять кабель USB, пока включены DriveStation или Ваш ПК. Однако не следует отсоединять кабель, если индикатор питания/доступа/блокировки продолжает мигать, поскольку в этот момент идет обмен данными. Отсоединение DriveStation при мигающем индикаторе питания/доступа/блокировки может привести к повреждению и потере информации.
- Обратитесь к руководствам по эксплуатации Вашего компьютера и периферийных устройств.
- Не загружайте Вашу операционную систему с устройства DriveStation.
- Не прислоняйте никакие предметы к этому устройству. Это может привести к неисправности устройства.
- Если устройство DriveStation подсоединено к разъему USB 2.0 / 1.1, Windows отобразит сообщение, что высокоскоростное устройство USB подключено не к высокоскоростному концентратору USB. Переместите DriveStation к порту USB 3.0 для наилучшего функционирования или щелкните [X] для продолжения.
- Во время работы устройства DriveStation Вы можете услышать некоторый шум, особенно при загрузке или обращении к нему. Это является нормальным.
- После установки драйвера для DriveStation несколько устройств добавляются к программе Менеджер устройств.

Отобразите [Менеджер устройств], следуя приведенным ниже инструкциям:

Windows 7/Vista .....Щелкните [Пуск], щелкните правой клавишей [Компьютер] и щелкните [Управление]. При отображении сообщения [Для продолжения программы требуется Ваше разрешение] щелкните [Продолжить] и щелкните [Менеджер устройств].

Windows XP .....Щелкните [Пуск] и щелкните правой клавишей [Мой компьютер]. Щелкните [Управление], а затем [Менеджер устройств].

Устройство	Название устройства в программе Менеджер устройств
Контроллеры универсальной последовательной шины	Запоминающее устройство USB
Накопитель на диске	Устройство BUFFALO HD-LXU3 USB
Накопитель DVD/CD-ROM	Виртуальное устройство Cdrom USB BUFFALO

# Блокировка накопителя

В режиме кодировки устройство DriveStation будет заблокировано в следующих ситуациях.

	Windows 7/Vista/XP	Mac OS
Закрытие	V	Режим кодирования не поддерживается
Перезагрузка	V	
Отсоединение этого устройства	V	
Режим ожидания	V	
Остановленный режим	V	
Отключение пользователя	-	
Переключение пользователя	-	

V: Будет заблокировано

- : Не будет заблокировано

**\* Устройство DriveStation не блокируется при отключении или переключении пользователей.**

Отсоедините DriveStation, чтобы заблокировать его.

**\* Для Mac OS и Windows Server режим кодирования не поддерживается.**

# 3

## Установка и настройка шифрования (только для ПК с ОС Windows)

Чтобы зашифровать жесткий диск, выполните указанные ниже действия.

- 1 Подключите жесткий диск и дважды щелкните значок [HD-LXU3] в Проводнике Windows. Если ОС Windows автоматически обнаружила жесткий диск, щелкните [Open folder to view files (Открыть папку для просмотра файлов)].

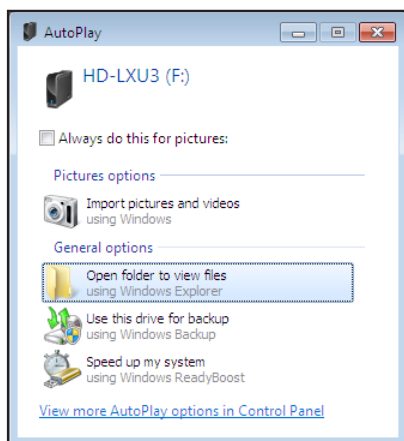

- 2 Откроется окно, в котором отобразится содержимое жесткого диска. Щелкните [Drivenavi].

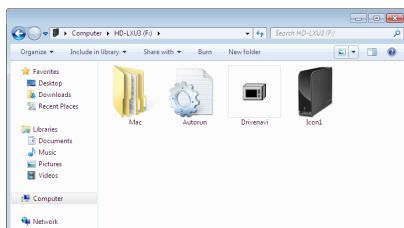

- 3 Произойдет извлечение сжатого файла и откроется программа DriveNavigator. Нажмите кнопку [Begin Installation (Начало установки)].



- 4 Отобразится лицензионное соглашение. Нажмите кнопку [I accept (Принимаю)].

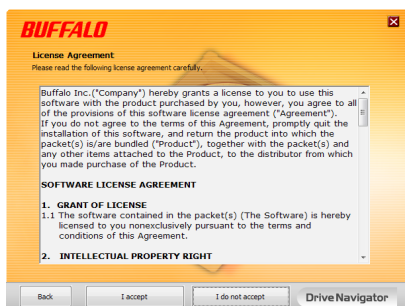

- 5 Нажмите кнопку [Begin installation (Простая настройка)] под строкой Select setup type (Выбор типа установки).





- 6 При появлении экрана Setup procedure (Процедура установки) нажмите кнопку [Next (Далее)].



- 7 Чтобы включить шифрование, нажмите кнопку [Yes (Да)] в разделе Enable encryption (Настройка режима шифрования).



- 8 Запрошенные файлы скопированы. При появлении сообщения «Installation is complete (Установка завершена)» нажмите кнопку [OK].

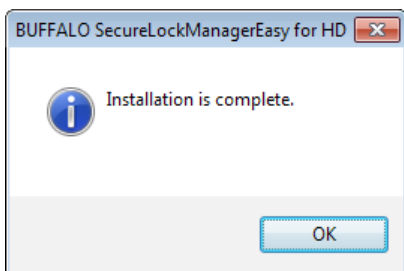

- 9 При появлении диалогового окна Setting the encryption mode (Установка режима шифрования) ознакомьтесь с информацией, указанной в сообщении, затем нажмите кнопку [Next (Далее)].



- 10 После подтверждения отобразится сообщение “This will erase all data. Are you sure you want to continue? (Это удалит все данные. Вы уверены, что Вы желаете продолжить?)”. Чтобы продолжить, нажмите кнопку [OK].

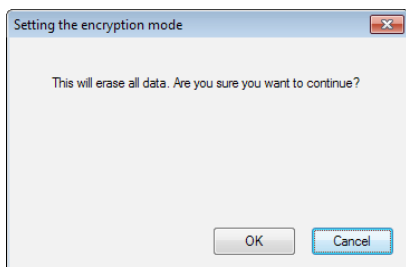

- 11 В диалоговом окне Set a Password (Задать пароль) введите пароль. Можно также ввести подсказку для пароля. По завершении нажмите кнопку [OK].

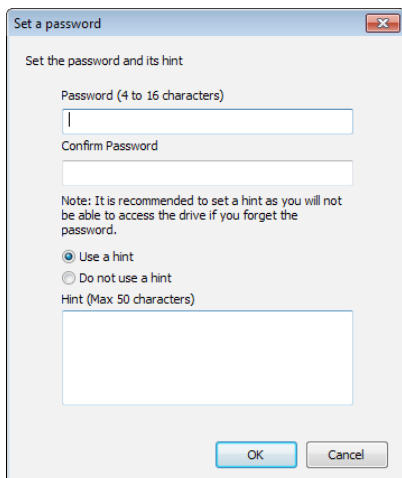

- 12 Появление диалогового окна Completed (Выполнено) означает, что пароль установлен. Нажмите кнопку [OK].

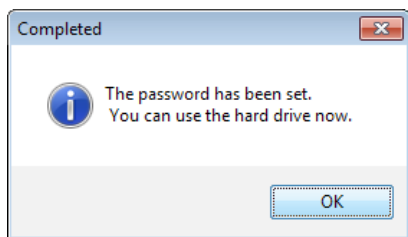

- 13 Теперь можно установить пакет «BUFFALO Tools» и другое программное обеспечение, содержащее широкий набор полезных функций. Для установки следуйте инструкциям на экране.

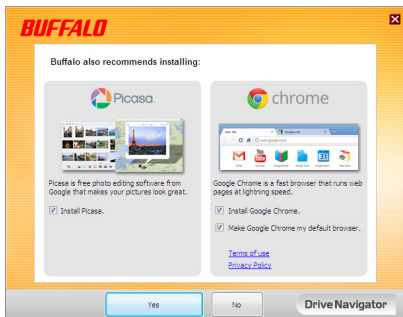
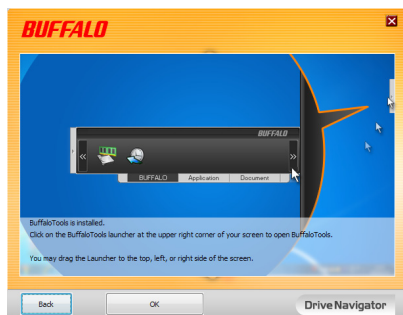

## Процедура проверки подлинности для доступа к зашифрованному жесткому диску

При запуске компьютер распознает зашифрованный жесткий диск как виртуальный компакт-диск. При попытке получить к нему доступ отображается окно с запросом на ввод предварительно заданного пароля.

Чтобы получить доступ к зашифрованному жесткому диску на ПК, на котором не установлена программа Secure Lock Manager Easy, необходимо запустить файл Password.exe с виртуального компакт-диска для проверки подлинности.

# 4

## Забыли свой пароль?

Если устройство DriveStation находится в режиме кодирования и Вы забыли свой пароль, следуйте приведенной ниже процедуре для возврата устройства к заводским установкам по умолчанию.

Замечание: Для сброса установок данного жесткого диска необходим компьютер с ОС Windows. Программное обеспечение Secure Lock Manager Easy не поддерживает Mac OS.

### Сброс к заводским установкам по умолчанию

Восстановление заводских параметров диска, заданных по умолчанию, приведет к стиранию всех данных и паролей, хранящихся на диске. Для получения доступа к данным, содержащимся на зашифрованном диске, необходимо ввести правильный пароль.

После восстановления заводских параметров, заданных по умолчанию, диск будет отформатирован в формате NTFS. Для использования операционной системы Mac OS после восстановления настроек по умолчанию потребуется дополнительно отформатировать диск в файловой системе Mac OS extended.

#### 1 Подсоедините накопитель к Вашему компьютеру.

Если отображается экран определения подлинности пароля, введите Ваш пароль.

**Замечание:** Если Вы забыли Ваш пароль и возвращаете Ваш накопитель на жестких дисках к заводским установкам по умолчанию, закройте экран.

#### 2 Щелкните [Пуск] - [(Все) Программы] - [BUFFALO] - [SecureLockManagerEasy] - [SecureLockManagerEasy].

#### 3

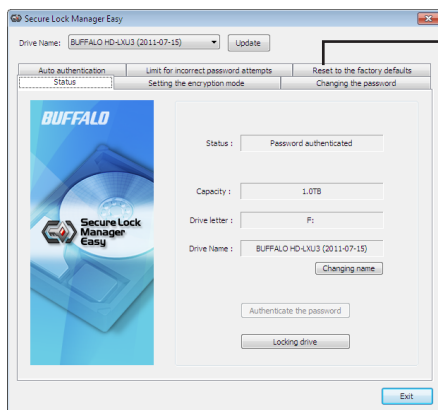

Щелкните [Reset to the factory defaults (Восстановление заводской конфигурации)].

4

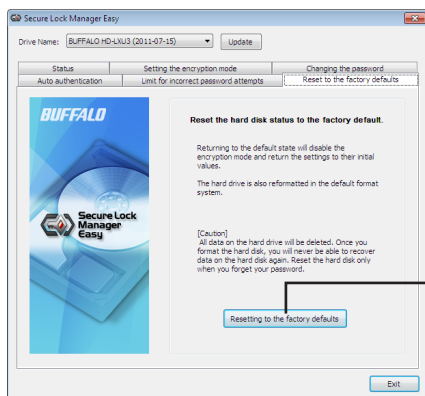

Возврат к заводским установкам по умолчанию. Удаление пароля и всех сохраненных данных.

\* Накопитель на жестких дисках форматируется в системе NTFS, и режим кодирования отменяется.

5

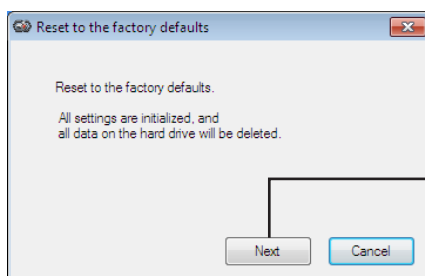

Щелкните [Next (Дальше)].

Все данные, сохраненные на накопителе на жестких дисках, будут удалены! Вы не сможете отменить результаты этой процедуры.

6

При отображении сообщения «The hard disk status is now reset to the factory defaults. (Восстановлены значения по умолчанию.)» щелкните [OK].

Теперь процедура сброса завершена. Подождите, пока не будет распознан накопитель на жестких дисках. Если он не распознается, отсоедините накопитель на жестких дисках и заново подсоедините его.

# 5

## Дополнительное ПО (только для ПК с ОС Windows)

В комплект поставки DriveStation включено несколько программных пакетов, предназначенных для компьютеров под управлением ОС Windows. Данное программное обеспечение является дополнительным и необязательно для эксплуатации DriveStation. Устройство DriveStation прекрасно работает и с операционной системой Mac OS X, однако программы для Mac в комплект поставки не входят.

### Установка программного обеспечения

Чтобы установить дополнительное ПО на компьютер под управлением ОС Windows, выполните описанные ниже действия.

- 1** Подсоедините устройство DriveStation в компьютеру.  
Если на устройстве DriveStation включено шифрование, введите пароль.
- 2** Щелкните правой клавишей по [HD-LXU3] в Мой компьютер и выберите [Открыть].
- 3** Дважды щелкните по [DriveNavi.exe].  
Загрузится программа-мастер DriveNavigator. Если для отображается сообщение [Для продолжения программы требуется Ваше разрешение], щелкните [Продолжить].
- 4** Щелкните [Начать установку].
- 5** Откроется лицензионное соглашение. Нажмите кнопку [Согласен].
- 6** Щелкните [Установка дополнительного программного обеспечения].
- 7** Выберите нужное программное обеспечение и щелкните [Установить].

Во время установки программа-мастер будет давать Вам указания.

# Дополнительное ПО

## Buffalo Tools

### TurboPC EX

TurboPC EX может помочь ускорить передачу данных для вашего устройства Buffalo.

### Backup Utility

Backup Utility – это программа для резервного копирования и восстановления данных на компьютере. Чтобы воспользоваться ею, выберите исходный жесткий диск для резервного копирования и целевое местоположение для резервной копии.

### RAMDISK Utility

Эта программа использует память компьютера в качестве виртуального жесткого диска RAMDISK. RAMDISK распознается компьютером как жесткий диск, и вы можете считывать с него данные и записывать их, используя RAMDISK как любой другой жесткий диск.

### Buffalo Tools launcher

Программа Buffalo Tools Launcher позволяет легко запускать программы из программного пакета Buffalo. Нажмите на значок, чтобы запустить нужный инструмент или утилиту Buffalo.

## Secure Lock Manager Easy

Это программное обеспечение управляет функциями кодирования устройства DriveStation. Используйте его для включения кодирования, установки пароля, конфигурации автоматического определения подлинности и т.д. По умолчанию кодирование отключено.

## eco Manager for HD

Программа eco Manager for HD переводит устройство DriveStation в [спящий] режим для экономии энергопотребления.

## DiskFormatterLite

DiskFormatterLite — это программное обеспечение, позволяющее с легкостью форматировать жесткие диски, подключенные через USB-порт.

## Picasa

Программа Picasa предназначена для организации и редактирования цифровых фотоснимков. Замечание: Для совместного использования цифровых фотоснимков или для отправления фотографий по электронной почте требуется подключение к интернету.

## Google Chrome

Данная программа представляет собой веб-браузер.

## Технические характеристики

Посетите веб-сайт компании Buffalo ([www.buffalotech.com](http://www.buffalotech.com)) для получения информации относительно новейших изделий или совместимых моделей.

Интерфейс	USB 3.0
Разъем	USB 3.0 Standard-B
Скорость передачи (Логическое значение)	5 Мбит/с (макс.)*1
Формат по умолчанию	1 раздел NTFS Шифрование отключено
Наружные размеры	39 x 189 x 123 мм (Ш x Г x В) (за исключением выступающих элементов)
Потребляемая энергия	18 Вт (макс.)
Питание	Переменный ток 100–240 В, 50/60 Гц
Совместимые ОС	ОС Windows XP (32-разрядная) ОС Windows Vista (32-разрядная/64-разрядная) ОС Windows 7 (32-разрядная/64-разрядная) ОС Mac OS X 10.5 или более поздней версии (модели с процессором Intel)*2

\*1 Подсоедините устройство DriveStation к порту USB 3.0 для достижения наивысшей скорости передачи. DriveStation будет работать при подсоединении к порту USB 2.0 / 1.1 port, однако скорость передачи будет значительно ниже.

\*2 Для Mac OS X и Windows Server режим кодирования не поддерживается.



# HD-LXU3

## 用户手册

设计布局 .....	2	1
推荐用法 .....	3	2
加密安装及设置 (仅限 Windows PC) ....	6	3
密码遗忘 .....	11	4
可选软件 (仅限 Windows PC) .....	13	5
规格 .....	15	6

# 目录

## 1 设计布局 ..... 2

组件..... 2

## 2 推荐用法 ..... 3

警告..... 3

锁定硬盘 ..... 5

## 3 加密安装及设置（仅限 Windows PC） ..... 6

加密 HDD 的认证程序..... 10

## 4 密码遗忘 ..... 11

重设为出厂默认设定..... 11

## 5 可选软件（仅限 Windows PC） ..... 13

安装软件 ..... 13

可选软件 ..... 14

    Buffalo Tools..... 14

        TurboPC EX ..... 14

        Backup Utility..... 14

        RAMDISK Utility..... 14

        Buffalo Tools launcher ..... 14

    Secure Lock Manager Easy..... 14

    eco Manager for HD ..... 14

    DiskFormatterLite ..... 14

    Picasa ..... 14

    Google Chrome ..... 14

## 6 规格 ..... 15

规格..... 15

# 1

## 设计布局

下节介绍 DriveStation 的各部分。

### 组件

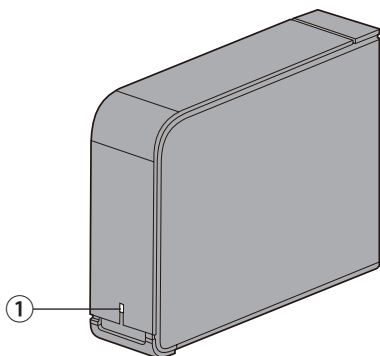

#### ① 电源/访问 LED

		普通模式	加密模式
电源打开	普通	蓝灯 / 绿灯	-
	已锁定	-	红灯
	已验证	-	蓝灯 / 绿灯
访问	闪烁 (蓝灯 / 绿灯)		
电源关闭	熄灭		

\* 使用 USB 3.0 时, 亮起“蓝灯”  
使用 USB 2.0 或 1.1 时, 亮起“绿灯”

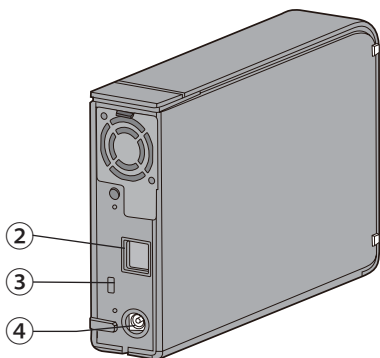

#### ② USB

#### ③ 安全插槽

#### ④ 电源连接器

## 警告

为避免数据损坏，请遵循以下注意事项：

- 切勿将本机配置为虚拟内存目标。
- 当 LED 指示灯闪烁时，切勿进行以下操作：
  - 拔下 USB 电缆或电源线
  - 关闭计算机
  - 使计算机进入待机、休眠或睡眠模式
  - 注销、登录或切换用户

- 某些计算机从省电状态返回时可能会显示延迟写入。如果发生这种情况，请在使计算机进入省电模式之前断开本机连接。
- 关闭您的计算机后，电源/访问/锁定 LED 却无法关闭时，只需拔下与 DriveStation 连接的 USB 电缆即可。除非电源/访问/锁定 LED 关闭，否则您的数据将不受加密保护。
- 默认情况下禁用加密模式。要使用加密来保护数据，请启用加密模式并设置密码。
- 请保管好您的密码。如果忘记密码，您将无法存取用加密模式保存在硬盘上的数据。
- 加密模式不支持 Mac。使用此设备于 Mac，请勿启用加密模式。
- 请保管您的密码安全。不要将密码告诉任何人。
- 第一次连接本机时，电源/存取指示灯亮起之前可能需要大约 20 秒钟。
- 如果未检测到您的 DriveStation，请先断开连接，然后再进行重新连接。如果启用加密功能，请输入您的密码。

即使在 [我的计算机] 上显示了 DriveStation 图标，如果以下事项为真，您仍不可访问 DriveStation：

- 未安装 Secure Lock Manager Easy
- 激活加密并设置密码
- 您的计算机处于待机或休眠模式

如果出现上述情形，请断开并重新连接 DriveStation。

- 如果您使用多个分区的硬盘，请在使用之前格式化各卷。
- 当连接了 DriveStation 启动 Mac OS 时，计算机可能不识别。如果发生这种情况，请拔下 USB 电缆，过几秒之后再插上。
- 连接本机时，某些计算机可能无法启动 Windows。如果发生这种情况，请断开 DriveStation 连接直到计算机启动完成。如果您要在连接本机时打开或关闭计算机，请参阅计算机的说明书更改 BIOS 设定，以从内置硬盘引导。
- DriveStation 支持热插拔。您可在 DriveStation 和计算机开启时插上或拔下 USB 电缆。但是切勿在电源/访问/锁定 LED 闪烁时拔出 USB 电缆，因为此时正在访问数据。如果您在电源/访问/锁定 LED 闪烁时拔下 DriveStation，您的数据将可能受损或丢失。
- 请参阅您的计算机和外围设备的说明书。
- 请勿从 DriveStation 引导操作系统。
- 不要将任何物体靠在本机上。否则可能导致本机故障。
- 如果 DriveStation 连接 USB 2.0/1.1 插头，Windows 将显示高速 USB 设备连接到非高速 USB 集线器的信息。请将 DriveStation 连接 USB 3.0 端口以获得最佳性能，或单击[X]继续。
- 当 DriveStation 工作时，特别是在启动或被存取时，您可能会听到一些噪音。这属于正常现象。
- 当安装完 DriveStation 的驱动程序之后，设备管理器中将添加了几个设备。

请按以下指示来显示 [设备管理器]：

- Windows 7/Vista .....单击 [开始]，右键单击 [计算机]，然后单击 [管理]。当显示 [程序需要您的许可才能继续] 时，单击 [继续] 并单击 [设备管理器]。
- Windows XP .....单击 [开始]，然后右键单击 [我的电脑]。  
单击 [管理]，然后单击 [设备管理器]。

设备	在设备管理器中的设备名称
通用串行总线控制器	USB 大容量存储器
磁盘驱动器	BUFFALO HD-LXU3 USB 设备
DVD/CD-ROM 驱动器	BUFFALO 虚拟 Cdrom USB 设备

# 锁定硬盘

在加密模式中，在以下情况时 DriveStation 将被锁定。

	Windows 7/Vista/XP	Mac OS
关机	V	不支持加密模式
重启	V	
拔掉本机	V	
待机	V	
休眠	V	
注销	-	
切换用户	-	

V: 锁定

-: 不锁定

\* 当您注销或切换用户时，DriveStation 不会锁定。  
请拔下 DriveStation 以锁定它。

\* 加密模式不支持 Mac OS 和 Windows Server。

# 3

## 加密安装及设置 (仅限 Windows PC)

此程序将会对您的硬盘 (HDD) 进行加密。

- 1 连接 HDD 并从 Windows Explorer 中双击 [HD-LXU3]。如 Windows 自动检测到 HDD，请单击 [Open folder to view files (打开文件夹查看文件)]。

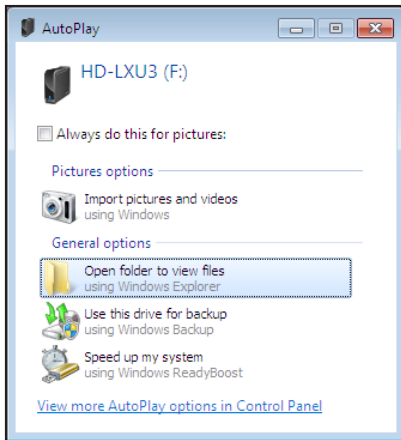

- 2 打开一个显示 HDD 内容的窗口。单击 [Drivenavi]。

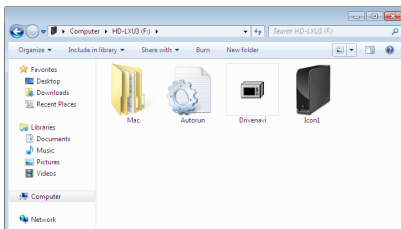

3 压缩文件被释放，DriveNavigator 打开。单击 [Begin Installation (开始安装)]。



4 显示许可协议。单击 [I accept (我接受)]。

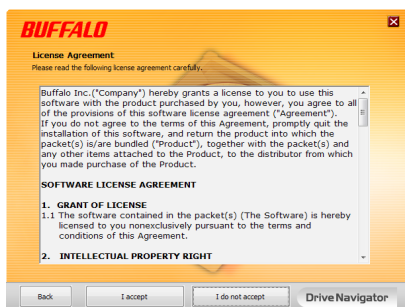

5 在 Select setup type (选择安装类型) 下，单击 [Begin installation (简易设置)]。





6 当显示 Setup procedure (安装步骤) 时, 单击 [Next (下一步)]。



7 要 Enable encryption (配置加密模式), 请单击 [Yes (是)] 启用加密。



8 复制需要的文件。当显示 “Installation is complete (安装完毕)” 时, 单击 [OK (确认)]。

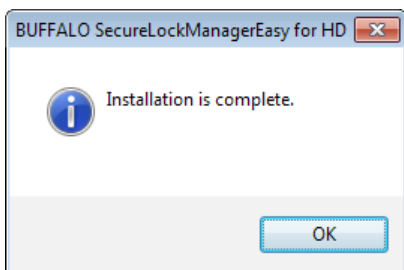

- 9 当 Setting the encryption mode（设置加密模式）窗口显示时，请确认消息中的信息，并单击 [Next（下一步）]。

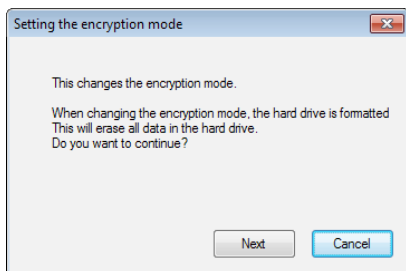

- 10 确认后，将显示 “This will erase all data. Are you sure you want to continue?（这将删除全部数据。您确定要继续吗？）” 消息。如果您要继续，请单击 [OK（确定）]。

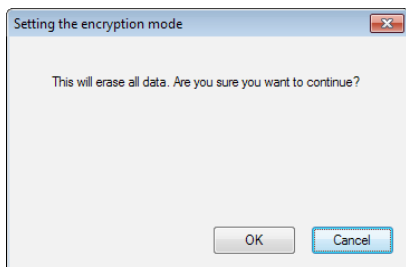

- 11 在 Set a Password（设置密码）部分，请输入您所需的密码。也可包括密码提示。完成时，请单击 [OK（确定）]。

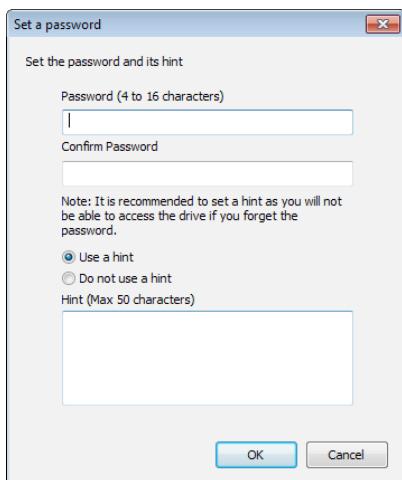

12 当显示 Completed（已完成）窗口时，密码设置完成。单击 [OK（确定）]。

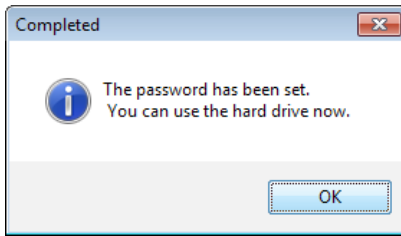

13 接下来，您可以安装“BUFFALO Tools”和其他一系列方便实用的软件。按照下面屏幕显示的说明进行安装。

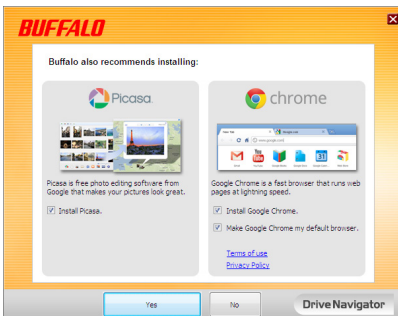

## 加密 HDD 的认证程序

加密 HDD 通常在启动时被计算机识别为虚拟光盘。当您想要访问时，会显示窗口要求您输入预设的密码。

如在未安装 Secure Lock Manager Easy 的 PC 上使用加密 HDD，请从虚拟光盘上运行 Password.exe 文件进行认证。

# 4

## 密码遗忘

如果 DriveStation 在加密模式并且您忘记了密码，请按以下步骤将其重设为出厂默认设定。

注意：重设硬盘需要 Windows 计算机。Secure Lock Manager Easy 软件不支持 Mac OS。

### 重设为出厂默认设定

将您的驱动器恢复至出厂状态会删除驱动器上的所有数据和密码。存取加密驱动器上的数据，您必须输入正确的密码。

在恢复至出厂状态后，驱动器将被格式化为 NTFS 格式。如果您想使用 Mac OS，请在重置为出厂默认值后使用 Mac OS extended 对硬盘进行重新格式化。

#### 1 连接硬盘到计算机。

如果显示密码验证画面，请输入您的密码。

注意：如果您忘记密码并将硬盘重设为出厂默认设定，请关闭画面。

#### 2 单击 [开始] - [(所有)程序] - [BUFFALO] - [SecureLockManagerEasy] - [SecureLockManagerEasy]。

#### 3

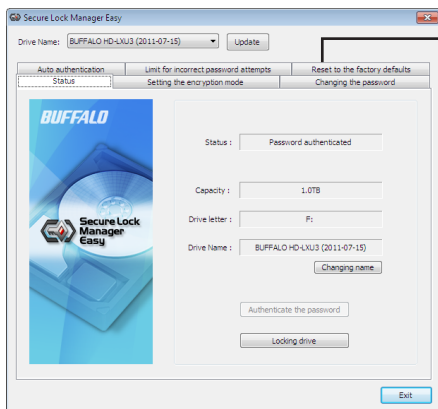

单击 [Reset to the factory defaults] (重设为出厂默认设置)。

4

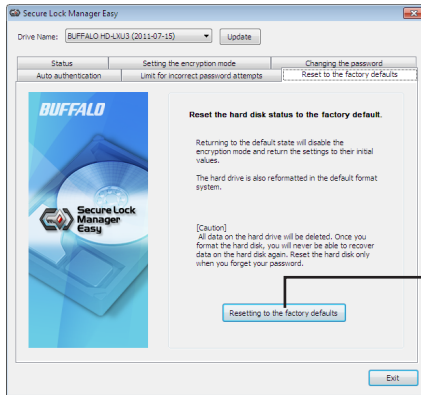

重设为出厂默认设定。删除保存的密码和所有数据。

\* 硬盘将被格式化为 NTFS 格式，加密模式将被解除。

5

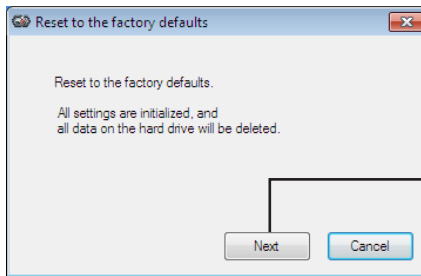

单击 [Next (下一步)]。

保存在硬盘上的所有数据都将被删除！您将无法进行恢复操作。

6

当显示 “The hard disk status is now reset to the factory defaults. ( 硬盘驱动器状态现在已重设为出厂默认设置。)” 时，单击 [OK]。

重设完成。请等到硬盘被识别。如果不能被识别，请拔掉硬盘并重新连接上。

# 5

## 可选软件 (仅限 Windows PC)

DriveStation 包含很多可选软件供安装 Windows 的用户使用。该软件无需使用 DriveStation；仅为可选软件。尽管 DriveStation 与 Mac OS X 搭配使用效果甚佳，但是设备中未随附 Mac 软件。

### 安装软件

请按照以下步骤在运行 Windows 的计算机上安装可选软件。

- 1** 连接 DriveStation 到计算机。  
如果您的 DriveStation 启用了加密功能，请输入密码。
- 2** 在 [我的电脑] 中右键单击 [HD-LXU3]，然后选择 [打开]。
- 3** 双击 [DriveNavi.exe]。  
DriveNavigator 向导将启动。如果显示 [程序需要您的许可才能继续]，单击 [继续]。
- 4** 单击 [开始安装]。
- 5** 许可协议将打开。单击 [我接受]。
- 6** 单击 [附加软件安装]。
- 7** 选择目标软件并单击 [安装]。

向导将指导您完成安装。

# 可选软件

## Buffalo Tools

### TurboPC EX

TurboPC EX 可提高 Buffalo 产品的数据传输速度。

### Backup Utility

Backup Utility 是一种从 PC 备份及还原数据的软件。请选择要备份的源硬盘和保存备份数据的目标位置，以使用此软件。

### RAMDISK Utility

该软件将您计算机中的内存用作虚拟硬盘 [RAMDISK]。计算机将 RAMDISK 识别为一个硬盘，您可以像使用其他硬盘一样使用该硬盘读取和写入数据。

### Buffalo Tools launcher

使用 Buffalo Tools Launcher，您可以轻松地 from Buffalo 实用程序套件中启动软件。仅需单击软件图标，即可启动所需的 Buffalo 工具或实用程序。

## Secure Lock Manager Easy

此软件控制 DriveStation 的加密功能。用它来启用加密、设置密码、设置自动验证等。默认情况下不启用加密。

## eco Manager for HD

eco Manager for HD 能使 DriveStation 进入“睡眠”模式以节省电源。

## DiskFormatterLite

DiskFormatterLite 是一个软件程序，可以用来对通过 USB 连接的硬盘进行格式化。

## Picasa

Picasa 用于管理和编辑数码照片。

注意：分享数码照片或通过电邮发送照片需要互联网连接。

## Google Chrome

Google Chrome 是一款 web 浏览器。

# 6

## 规格

### 规格

有关最新产品或兼容机型等信息，请访问 Buffalo 的网站 ([www.buffalotech.com](http://www.buffalotech.com))。

接口	USB 3.0
接口	USB 3.0 Standard-B
传输速度 (逻辑值)	5 Gbps 最大*1
出厂默认格式	1 NTFS 分区 禁用加密
外部尺寸	39 (宽) x 189 (长) x 123 (高) 毫米 (不含伸出部分)
功耗	18 瓦 (最大)
电源	AC 100 - 240 伏 50/60 赫兹
兼容操作系统	Windows XP (32-位) Windows Vista (32-位 /64-位) Windows 7 (32-位 /64-位) Mac OS X 10.5 或更高版本 (配备英特尔处理器)*2

\*1 连接 DriveStation 到 USB 3.0 端口以获得最佳速度。当连接 USB 2.0 / 1.1 端口时，DriveStation 也能工作，但数据传输将较慢。

\*2 对于 Mac OS X 和 Windows Server，不支持加密模式。



# **HD-LXU3**

## **使用者手冊**

外觀設計 .....	2	<b>1</b>
建議使用方式.....	3	<b>2</b>
加密安裝及設定 (僅限 Windows PC) ...	6	<b>3</b>
忘記您的密碼了嗎? .....	11	<b>4</b>
可選軟體 (僅限 Windows PC).....	13	<b>5</b>
規格 .....	15	<b>6</b>

# 目錄

## 1 外觀設計 ..... 2

元件..... 2

## 2 建議使用方式..... 3

警告..... 3

查看磁碟機..... 5

## 3 加密安裝及設定 (僅限 Windows PC) ..... 6

加密 HDD 的驗證程序..... 10

## 4 忘記您的密碼了嗎？ ..... 11

重設為原廠預設值..... 11

## 5 可選軟體(僅限 Windows PC)..... 13

安裝軟體..... 13

可選軟體..... 14

    Buffalo Tools..... 14

        TurboPC EX..... 14

        Backup Utility..... 14

        RAMDISK Utility..... 14

        Buffalo Tools Launcher..... 14

    Secure Lock Manager Easy..... 14

    eco Manager for HD..... 14

    DiskFormatterLite..... 14

    Picasa..... 14

    Google Chrome..... 14

## 6 規格 ..... 15

規格..... 15

# 1

## 外觀設計

下列章節主要說明 DriveStation 的零件。

### 元件

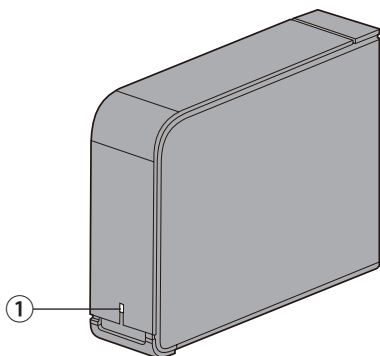

#### ① 電源 / 存取 LED 指示燈

		標準模式	加密模式
電源開啓	標準	藍色 / 綠色	-
	鎖定	-	紅色
	已驗證	-	藍色 / 綠色
存取	閃爍 (藍色 / 綠色)		
電源關閉	熄滅		

\* 針對 USB 3.0 會閃爍「藍色」  
針對 USB 2.0 或 1.1 會閃爍  
「綠色」

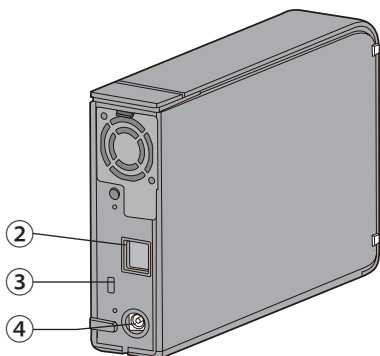

#### ② USB

#### ③ 安全插槽

#### ④ 電源連接器

# 2

## 建議使用方式

### 警告

**為避免您的資料損毀，請遵守下面的注意事項：**

- 請勿將此裝置設定為虛擬記憶體的目標。
- 當數據 LED 指示燈閃爍時，請勿執行以下任一作業：
  - 拔下 USB 連接線或電源線插頭
  - 關閉您的電腦
  - 讓電腦進入待機、休眠或睡眠模式
  - 登出、登入或切換使用者

- 從省電狀態回復時，部分電腦可能會出現延遲寫入。在此情況下，讓電腦進入省電模式前，請拔下裝置插頭。
- 關閉電腦後，如果電源/存取/鎖定 LED 指示燈未關閉，將與 DriveStation 連接的 USB 纜線移除即可。電源/存取/鎖定 LED 指示燈關閉前，您的資料將不受密碼保護。
- 加密模式預設為停用。如要以加密功能保護您的資料，請啟用加密模式並設定密碼。
- 將密碼收藏在安全之處。若您忘記密碼，將無法存取以加密模式儲存在硬碟的資料。
- Mac 不支援加密模式。如要在 Mac 上使用本裝置，請勿啟用加密模式。
- 請妥善保存您的密碼。請勿將密碼洩漏給任何人。
- 首次連接本裝置時，在電源/存取 LED 開啟前，會花費約 20 秒。
- 如果未偵測到您的 DriveStation，請斷開 DriveStation 的連接，然後再重新連接。加密功能啟用後，請輸入您的密碼。

即使 [我的電腦] 中出現了 DriveStation 圖示，如果以下事項為真，則您仍然無法存取 DriveStation：

- 未安裝 Secure Lock Manager Easy
- 啟動加密功能並設定密碼
- 您的電腦處於待命或休眠模式

如果出現上述情況，請先斷開 DriveStation 的連接，再重新連接。

- 若您使用的本裝置有多個磁碟分割，在使用前請格式化各個磁碟區。
- 連接 DriveStation 時開啟 Mac OS，電腦可能無法辨識。若發生此情況，請拔下 USB 連接線數秒，再重新插上。
- 連接本裝置時，部分電腦可能不會啟動 Windows。若發生此情況，中斷 DriveStation 連接，直到電腦啟動後為止。若您想要在連接本裝置時開關電腦，請查閱電腦手冊以了解變更 BIOS 設定為從內部硬碟開機的說明。
- DriveStation 支援熱插拔。您可以在 DriveStation 及電腦皆開啟的情況下插入或拔下 USB 連接線。但切勿在電源/存取/鎖定 LED 指示燈閃爍時拔除纜線，因為此時正在存取您的資料。如果您在電源/存取/鎖定 LED 指示燈閃爍的時候移除 DriveStation，您的資料將可能損毀或遺失。
- 請參閱電腦及周邊裝置的手冊。
- 請勿自 DriveStation 中啟動作業系統。
- 請勿讓任何物品靠在本裝置上。這麼做可能會造成裝置故障。
- 若 DriveStation 連接至 USB 2.0 / 1.1 插頭，Windows 會顯示高速 USB 裝置已連接至非高速 USB 集線器的訊息。將 DriveStation 移至 USB 3.0 連接埠以獲得最佳效能，或按一下 [X] 繼續。
- 當 DriveStation 正在運作時您可能聽見一些噪音，尤其是在開機或存取資料時。此為正常現象。
- 安裝 DriveStation 驅動程式後，裝置管理員會新增多種裝置。

遵循以下指示以顯示 [裝置管理員]：

- Windows 7/Vista .....按一下 [開始]，在 [電腦] 上按一下右鍵，再按一下 [管理]。顯示「程式需要您的授權才能夠繼續」後，按一下 [繼續]，再按一下 [裝置管理員]。
- Windows XP.....按一下 [開始] 後，在 [我的電腦] 上按一下右鍵。  
按一下 [管理]，再按一下 [裝置管理員]。

裝置	裝置管理員中的裝置名稱
通用序列匯流排控制器	USB Mass Storage Device
磁碟	BUFFALO HD-LXU3 USB Device
DVD/CD-ROM 光碟機	BUFFALO Virtual Cdrom USB Device

## 查看磁碟機

在加密模式中，DriveStation 會在下列情況中鎖定。

	Windows 7/Vista/XP	Mac OS
關機	V	不支援加密模式
重新開機	V	
拔下此裝置	V	
待命	V	
休眠	V	
登出	-	
切換使用者	-	

V: 會鎖住

-: 不會鎖住

- \* 當您登出或切換使用者時，DriveStation 不會鎖定。  
拔下 DriveStation 的插頭以鎖定裝置。
- \* Mac OS 及 Windows Server 不支援加密模式。

# 3

## 加密安裝及設定 ( 僅限 Windows PC )

此程序會將硬碟 (HDD) 加密。

- 1 連接 HDD，然後從 Windows 檔案總管按兩下 [HD-LXU3]。如果 Windows 自動偵測 HDD，請按一下 [Open folder to view file ( 開啟資料夾檢視檔案 )]。

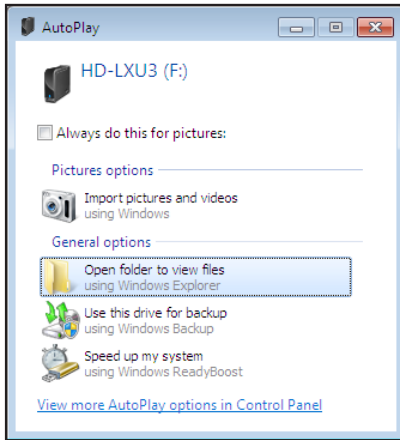

- 2 隨即開啟視窗，顯示 HDD 的內容。按一下 [Drivenavi]。

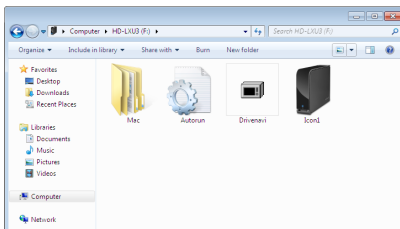

- 3 將壓縮檔解壓縮，且 DriveNavigator 開啟。按一下 [Begin Installation ( 開始安裝 )]。



- 4 隨即顯示授權協議。按一下 [I accept ( 我接受 )]。

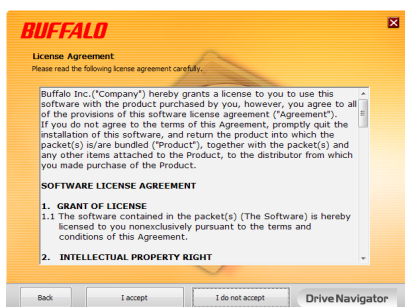

- 5 在 Select setup type ( 選取安裝定類型 )，然後按一下 [Begin installation ( 簡易安裝 )]。





6 顯示 Setup procedure ( 安裝程序 ) 時，按一下 [Next ( 下一步 )]。



7 若要啟用加密，請按一下 Enable encryption ( 架構加密模式 ) 的 [Yes ( 是 )]。



8 已複製所需的檔案。若顯示「Installation is complete ( 安裝完成 )」，請按一下 [OK ( 確定 )]。

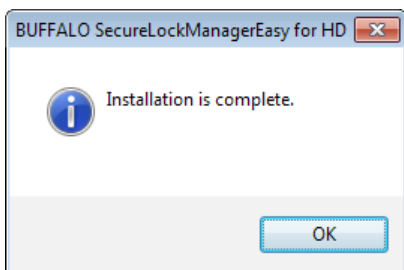

- 9 Setting the encryption mode (設定加密模式) 視窗顯示時，請確認訊息中的資訊，並按一下 [Next ( 下一步 )]。

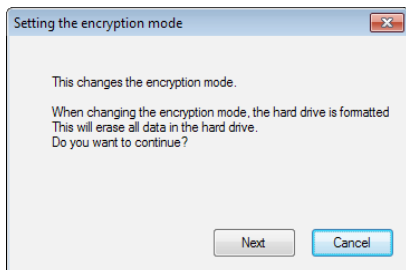

- 10 確認之後，將顯示訊息「This will erase all data. Are you sure you want to continue? (此將清除所有資料。您確定要繼續嗎?)」如果要繼續，請按一下 [OK ( 確定 )]。

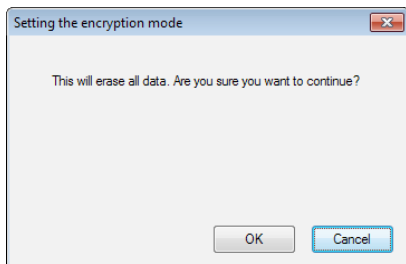

- 11 在 Set a Password (設定密碼) 中，輸入所需的密碼。您也可以加入密碼提示。完成時，按一下 [OK ( 確定 )]。

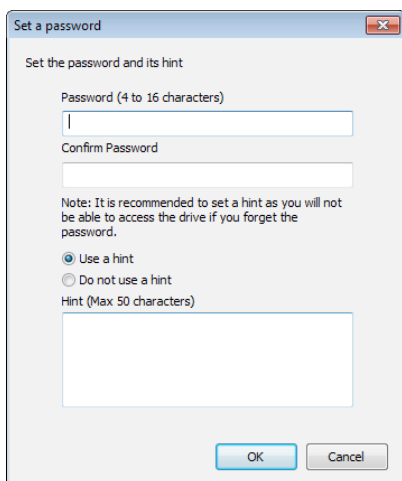

12 Completed (已完成) 視窗顯示時，表示已設定密碼。按一下 [OK (確定)]。

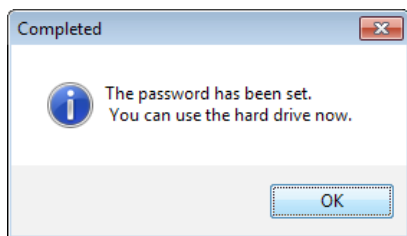

13 接著，您即可安裝「BUFFALO Tools」，以及其他包含許多便利功能的軟體。請遵循螢幕上的指示安裝。

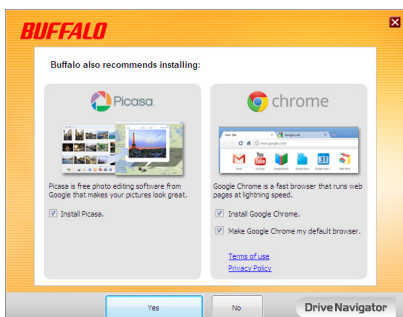

## 加密 HDD 的驗證程序

加密 HDD 會在啟動時由電腦辨識為虛擬 CD。您嘗試存取時，會出現視窗要求輸入預設的密碼。

如果在未安裝 Secure Lock Manager Easy 的 PC 上使用加密 HDD，請從虛擬 CD 執行 Password.exe 檔案進行驗證。

# 4

## 忘記您的密碼了嗎？

若 DriveStation 處於加密模式，且您忘記了密碼，請遵循以下程序重設裝置回原廠預設設定。

註：搭配 Windows 電腦使用時必須重設此磁碟。Secure Lock Manager Easy 軟體不支援 Mac OS。

### 重設為原廠預設值

如還原您的磁碟至出廠預設，將刪除磁碟中的所有資料與密碼。

您必須輸入一個正確的密碼才可以存取加密磁碟中的資料。

在重新設定至出廠預設後，磁碟將以 NTFS 方式格式化。如果您想使用 Mac OS，可在重設為工廠預設值後透過 Mac OS extended 重新格式化磁碟。

#### 1 將磁碟連接至電腦。

若有顯示密碼驗證畫面，請輸入您的密碼。

註：若您忘記密碼並將裝置重設為出廠預設值，請關閉畫面。

#### 2 按一下 [開始] - [(所有) 程式] - [BUFFALO] - [SecureLockManagerEasy] - [SecureLockManagerEasy]。

#### 3

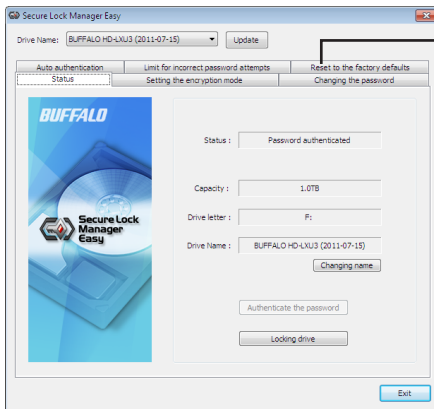

按一下 [Reset to the factory defaults (重設為出廠預設設定)]。

4

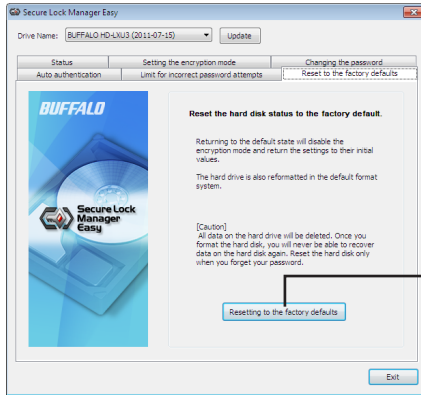

重設為出廠預設值。刪除密碼及已經儲存的所有資料。

\* 會以 NTFS 檔案系統將硬碟格式化，並釋放所有加密模式。

5

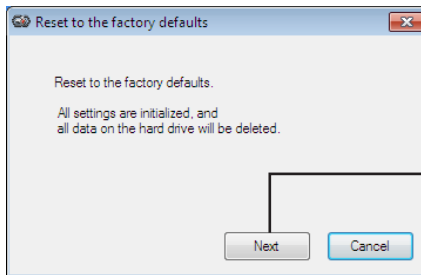

按一下[Next (下一步)]

儲存在硬碟上的所有資料都會被抹除！您將無法還原此項作業。

6

在「The hard disk status is now reset to the factory defaults. (硬碟狀態已重設為出廠預設設定。)」訊息顯示時，請按一下 [OK (確定)]。

硬碟便重設完成了。然後請等待電腦辨識硬碟。若電腦沒有辨識出硬碟，請將硬碟與電腦中斷連接，然後重新連接。

# 5

## 可選軟體 (僅限 Windows PC)

DriveStation 包含很多可選軟體包，供運行 Windows 的電腦使用者使用。此軟體無需使用 DriveStation；只是可選軟體。儘管 DriveStation 與 Mac OS X 搭配使用效果甚佳，但是未隨附 Mac 軟體。

### 安裝軟體

要在您的 Windows 電腦上安裝可選軟體，請遵循下列步驟來操作。

- 1** 將 DriveStation 連接至電腦。  
如果您的 DriveStation 已啟用加密功能，請輸入密碼。
- 2** 在 [我的電腦] 中的 [HD-LXU3] 上按一下右鍵，然後選擇 [開啟]。
- 3** 按兩下 [DriveNavi.exe]。  
便會載入 DriveNavigator 精靈。若顯示「此程式需要您的允許才能執行」，請按一下 [繼續]。
- 4** 按一下 [開始安裝]。
- 5** 授權合約頁面將開啟。按一下 [我接受]。
- 6** 按一下 [安裝其他軟體]。
- 7** 選擇目標軟體並按一下 [安裝]。

精靈將引導您進行安裝程序。

# 可選軟體

## Buffalo Tools

### TurboPC EX

TurboPC EX 可提升 Buffalo 產品的資料傳輸速度。

### Backup Utility

使用 Backup Utility 軟體，您可從電腦備份並復原資料。請選取要備份的來源硬碟和目標位置以使用該軟體。

### RAMDISK Utility

此軟體將您電腦內的記憶體用作虛擬硬碟「RAMDISK」。電腦會將 RAMDISK 識別為硬碟，您可像使用其他硬碟一般讀取和寫入資料。

### Buffalo Tools Launcher

使用 Buffalo Tools Launcher，您可輕鬆地從 Buffalo 公用程式套件啟動軟體。僅需按一下圖示即可啟動所需的 Buffalo 工具或公用程式。

## Secure Lock Manager Easy

此軟體控制 DriveStation 的加密功能。請使用它來啟用加密功能、設定密碼及設定自動驗證等功能。在預設情況下並沒有啟用加密功能。

## eco Manager for HD

eco Manager for HD 可讓您將 DriveStation 設定為「睡眠」模式以節省電力。

## DiskFormatterLite

DiskFormatterLite 是能夠輕鬆將 USB 連接的硬碟格式化的軟體程式。

## Picasa

您可以使用 Picasa 來管理及編輯數位相片。

註：分享數位相片或透過電子郵件寄送相片時需有網際網路連線。

## Google Chrome

Google Chrome 是一款 web 瀏覽器。

# 6

## 規格

### 規格

請至 Buffalo 官方網站 ([www.buffalotech.com](http://www.buffalotech.com)) 了解有關最新的產品或相容機型資訊。

介面	USB 3.0
連接接頭	USB 3.0 Standard-B
傳輸速度 (邏輯數值)	5 Gbps 最大*1
出廠預設格式	1 NTFS 分割 停用加密
外部尺寸	39 (寬) x 189 (長) x 123 (高) mm (不含凸出部份)
功率消耗	18 W (最大)
電源	AC 100 - 240 V 50/60 Hz
相容作業系統	Windows XP (32 位元) Windows Vista (32 位元 /64 位元) Windows 7 (32 位元 /64 位元) Mac OS X 10.5 或更新版本 (配備 intel 處理器的型號)*2

\*1 連接 DriveStation 至 USB 3.0 連接埠以獲得最佳傳輸速度。連接至 USB 2.0 / 1.1 連接埠時，DriveStation 也有作用，但資料傳輸速度會更慢。

\*2 使用 Mac OS X 及 Windows Server 時，不支援加密模式。



暗号化機能搭載 USB 接続ハードディスク

# HD-LXU3 シリーズ

## ユーザーズマニュアル

各部の名称.....	2	1
使用上の注意 .....	3	2
インストールの暗号化の設定 (Windows のみ) ..	7	3
パスワードを忘れたときは .....	11	4
付属ソフトウェアについて (Windows のみ) ...	13	5
仕様.....	16	6

# 目次

## 1 各部の名称 ..... 2

各部の名称 ..... 2

## 2 使用上の注意 ..... 3

使用上の注意 ..... 3

認証後にドライブをロックするには ..... 5

## 3 インストールの暗号化の設定 (Windows のみ) .... 7

暗号化された HDD の認証方法 ..... 11

## 4 パスワードを忘れたときは ..... 11

パスワードを忘れたときは (出荷時に戻す) ..... 11

## 5 付属ソフトウェアについて (Windows のみ) ... 13

付属ソフトウェアの概要 ..... 13

Secure Lock Manager Easy (Windows XP/Vista/ 7) ..... 13

eco マネージャー for HD (Windows XP/Vista/ 7) ..... 13

Disk FormatterLite ..... 13

TurboPC EX ..... 13

Backup Utility (Windows XP/Vista/ 7) ..... 13

RAMDISK ユーティリティ (Windows XP/Vista/ 7) ..... 13

Buffalo Tools ランチャー (Windows XP/Vista/ 7) ..... 13

Eject Utility ..... 13

Easy File Sort ..... 14

Picasa ..... 14

Google Chrome ..... 14

付属ソフトウェアのインストール (Windows) ..... 15

付属マニュアル (Mac) ..... 15

## 6 仕様 ..... 16

仕様 ..... 16

# 1

## 各部の名称

本製品の使用上の注意を説明します。

### 各部の名称

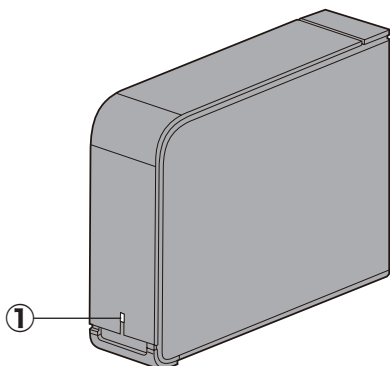

#### ① パワー・アクセスランプ

		通常モード (暗号化なし)	暗号化モード
電源 ON	暗号化なし	点灯 (青/緑)	-
	ロック (未認証)	-	点灯 (赤)
	認証済	-	点灯 (青/緑)
アクセス中	点滅 (青/緑)		
電源 OFF	消灯		

※青色の場合→ USB 3.0 動作時  
緑色の場合→ USB 2.0 / 1.1 動作時

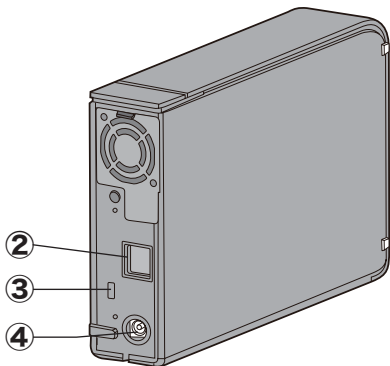

#### ② USB

#### ③ セキュリティースロット

#### ④ DC コネクター

# 2

## 使用上の注意

本製品の使用上の注意を説明します。

### 使用上の注意

**△注意** 以下のことは絶対に行わないでください。行った場合、データが破損する恐れがあります。

- 仮想メモリーの保存先に本製品を設定すること
- 本製品にアクセスしているときに以下のことを行うこと
  - ・ USB ケーブルや電源ケーブルを抜くこと
  - ・ パソコンの電源スイッチを OFF にすること
  - ・ パソコン本体の省電力モード（スタンバイ、休止状態、スリープなど）に移行すること
  - ・ ログオフ、ログイン、ユーザー切り替えをすること

- PC 連動 AUTO 電源機能について
  - ・ 本製品の電源は、パソコンの電源に連動して ON になります。
  - ・ 必ず AC アダプターを接続して使用してください。USB からの電源供給だけでは、本製品を使用できません。
  - ・ パソコンの電源スイッチを OFF にしてから本製品のパワー・アクセスランプが消灯するまでに、少し時間がかかることがあります。
  - ・ AC アダプター付きの USB ハブに本製品を接続した場合、パソコンの電源スイッチを OFF にしても本製品のパワー・アクセスランプが消灯しないことがあります。そのときは、USB ハブから本製品を取り外してください。
- お使いのパソコンによっては、パソコンの省電力モードから復帰した場合に遅延書き込みエラーが表示されることがあります。その場合は、パソコンを省電力モードにする前に、本製品を取り外してください。
- パソコンの電源を OFF にしても、本製品のパワー・アクセスランプが消灯しない場合は、本製品の USB ケーブルを取り外してください。パワー・アクセスランプが消灯しないと、本製品のロックがかかりません。
- 出荷時は、暗号化機能（暗号化モード）が無効です。暗号化モードに変更した場合、パスワードを入力して認証に成功すると、本製品が利用できるようになります。
- 暗号化モードに変更した場合、パスワードを忘れてしまうと本製品に記録されたデータを取り出せなくなりますので、決して忘れないようにしてください。
- 暗号化モードに変更した状態で、Mac では本製品を使用できません。Mac でお使いになる場合は、暗号化モードを解除してください。

次のページへ続く

- 本製品を初めて接続した場合、本製品のパワー・アクセスランプが点灯するまでに 20 秒程度かかることがあります。
- 出荷状態は NTFS 形式になりますが、添付アプリケーション (Disk Formatter Lite) にて FAT32 形式に変更することが可能です。FAT32 形式のハードディスクに保存できる 1 ファイルの最大容量は 4GB です。  
また FAT32 形式の場合、本製品を接続した状態で Mac OS を起動すると、認識されない場合があります。その場合は、USB ケーブルを一度取り外し、数秒待ってから再接続してください。
- 本製品を複数の領域に分けてご使用になる場合は、ご使用の前にフォーマットしてください。
- お使いのパソコンによっては、本製品を接続したままパソコンを起動すると、Windows が起動しないことがあります。この場合は、Windows の起動後に本製品を接続してください。また、本製品を接続したままパソコンの電源を ON/OFF する場合は、パソコンのマニュアルを参照して、BIOS のブート設定を内蔵ハードディスクから起動する順序に変更してください。
- 本製品はホットプラグに対応しています。  
本製品やパソコンの電源スイッチが ON のときでも USB ケーブルを抜き差しできます。ただし、必ず定められた手順に従って取り外してください。【マニュアル「はじめにお読みください」】  
**△注意** 本製品にアクセスしているとき (パワー・アクセスランプが緑 / 青色に点滅しているとき) は、絶対に USB ケーブルを抜かないでください。本製品に記録されたデータが破損する恐れがあります。
- パソコン本体と周辺機器のマニュアルも必ず参照してください。
- 本製品から OS を起動することはできません。
- 本製品に物を立てかけないでください。  
故障の原因となる恐れがあります。
- 複数の USB 機器と併用したいときは、バッファローコクヨサプライ社製 USB ハブ (別売) などを使用してください。
- Windows 搭載のパソコンで使用する場合、本製品を USB2.0/1.1 準拠の USB コネクタに接続すると、「高速 USB デバイスが高速ではない USB ハブに接続されています。(以下略)」と表示されます。そのまま使用する場合は、[ × ] をクリックしてください。
- Mac でリカバリーするときは、本製品を取り外してください。  
取り外さないでリカバリーできないことがあります。
- 本製品の動作時、特に起動時やアクセス時などに音がすることがありますが、異常ではありません。
- 本製品のファンは、内部温度が高温になったときに回転します。内部温度が低いときは、電源が ON になっていてもファンは回転しません。

次のページへ続く

- 本製品のドライバーがインストールされると、[デバイス マネージャ] (※) に次のデバイスが追加されます。

追加場所	追加デバイス名
ユニバーサルシリアルバスコントローラ	USB 大容量記憶装置
ディスクドライブ	BUFFALO HD-LXU3 USB Device
DVD/CD-ROM ドライブ	BUFFALO Virtual Cdrom USB Device

※ [デバイス マネージャ] は次の方法で表示できます。

- Windows 7 ..... [スタート] をクリック→ [コンピューター] を右クリック→ [管理] をクリック→ [デバイス マネージャ] をクリック
- Windows Vista ..... [スタート] をクリック→ [コンピューター] を右クリック→ [管理] をクリック→ [続行するにはあなたの許可が必要です] と表示されたら [続行] をクリック→ [デバイス マネージャ] をクリック
- Windows XP ..... [スタート] をクリック→ [マイ コンピュータ] を右クリック→ [管理] をクリック→ [デバイス マネージャ] をクリック



### 本製品の発熱について

本製品は筐体を利用して内部からの熱を放熱しております。筐体表面が熱くなりますが、異常ではありません。また、電源が OFF の状態でも、待機電流のため少し温かくなります。熱がこもると故障の原因となりますので、次の事項は行わないでください。

- ・ 本製品を積み重ねて使用しないでください。
- ・ 本製品の上や周りに放熱を妨げるような物を置かないでください。
- ・ 本製品に布などをかぶせないでください。

## 認証後にドライブをロックするには

暗号化モードでお使いの場合、Windows で以下のことを行うと本製品がロックされます。

- SecureLock Manager Easy  
(付属ソフトウェア「Secure Lock Manager Easy」を使ってロックすることができます。)
- シャットダウン
- 再起動
- 本製品の取り外し
- スタンバイ
- 休止

- ログオフやユーザー切替では、ロックされません。  
一度、本製品をパソコンから取り外してください。
- Mac OS/ Windows Server は、暗号化モードに対応していません。

# 3

## インストールの暗号化の設定 (Windows のみ)

HDD の暗号化は、インストール中に設定します。

- 1 HDD を接続して、エクスプローラーから [HD-LXU3] をダブルクリックしてください。  
※ Windows が HDD を自動検知したときは、[フォルダーを開いてファイルを表示] をクリックしてください。



- 2 HDD の内容が表示されますので [Drivenavi] をクリックしてください。

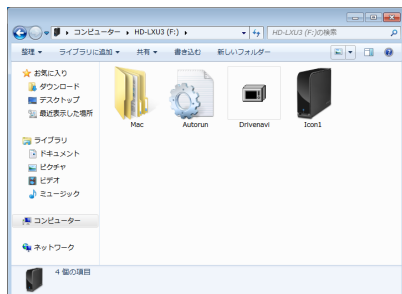

次のページへ続く

- 3 圧縮ファイルが解凍され、[DriveNavigator] が表示されます。[かんたんスタート] をクリックしてください。



- 4 [使用許諾契約] が表示されたら [同意する] をクリックしてください。

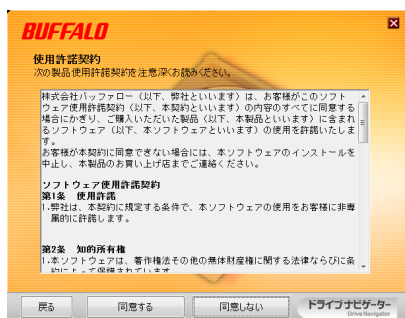

- 5 [セットアップの選択] で [製品のセットアップ] をクリックしてください。





6 [セットアップのながれ]が表示されたら[次へ]をクリックしてください。



7 [暗号化モードの設定を行います]が表示されたら[はい]をクリックしてください。

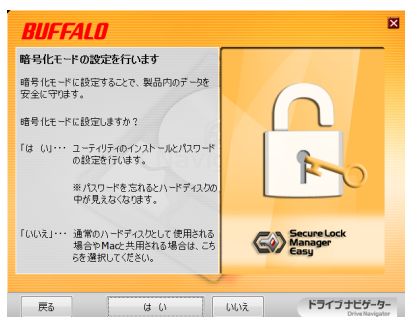

8 ファイルがコピーされ、「インストールが完了しました。」と表示されたら[OK]をクリックしてください。

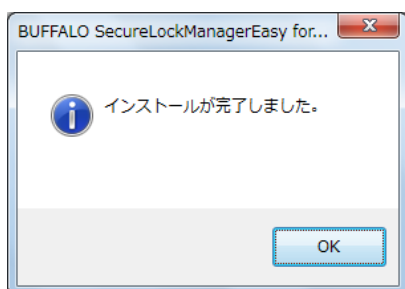

- 9 [暗号化モードの設定]が表示されたら、メッセージを確認し、[次へ]をクリックします。

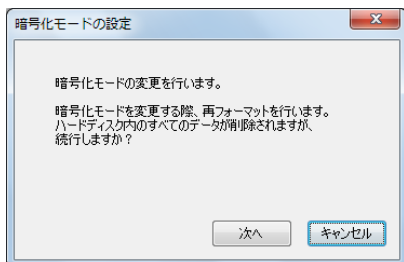

- 10 確認のため「データがすべて削除されますが、本当によろしいですか？」というメッセージが表示されます。進めてよければ [OK] をクリックしてください。

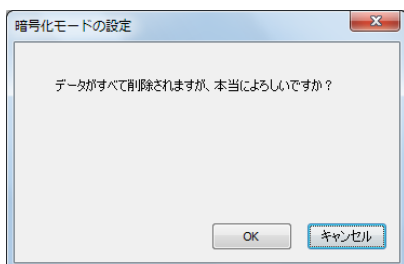

- 11 [パスワードの設定]でパスワードを入力してください。必要であればヒントを設定することもできます。[OK] をクリックしてください。

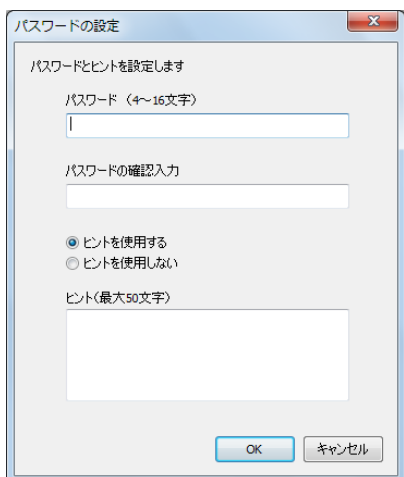

12 [完了]画面が表示されたら、パスワードの設定は完了です。[OK]をクリックしてください。

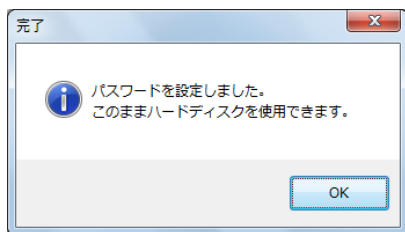

13 引き続き、便利なアプリケーション”Buffalo Tools”などをインストールできます。画面のメッセージにしたがって進めてください。



## 暗号化された HDD の認証方法

暗号化された HDD は、起動時に仮想 CD としてパソコンに認識されます。アクセスする際に、設定したパスワードの入力が求められます。

Secure Lock Manager Easy がインストールされていない PC で暗号化された HDD を使用する場合は、仮想 CD 内の [Password.exe] を起動して認証を行います。

# 4

## パスワードを忘れたときは

本製品のパスワードを忘れてしまった場合に、本製品を出荷時の状態に戻して再度ご使用いただけるようにする手順を説明します。

📌 Mac では本製品を出荷時の状態に戻せません。

### パスワードを忘れたときは（出荷時に戻す）

パスワードを忘れてしまって、どうしても思い出せない場合は、本製品を出荷時に戻してください。出荷時に戻すと、本製品に保存されているデータとパスワードをすべて削除します。

**△注意** 出荷時に戻すと、本製品は NTFS 形式でフォーマットされ、本製品に保存されたデータが全て削除されます。出荷時に戻すとデータを取り出せませんので、ご注意ください。

#### 1 本製品をパソコンに接続します。

パスワード認証の画面が表示された場合は、画面を閉じてください。

Windows 7/Vista の場合、自動再生の画面が表示されることがあります。その場合も、画面を閉じてください。

#### 2 [スタート] - [(すべての) プログラム] - [BUFFALO] - [SecureLock Manager Easy] - [SecureLock Manager Easy] をクリックします。

SecureLock Manager Easy が起動します。

#### 3

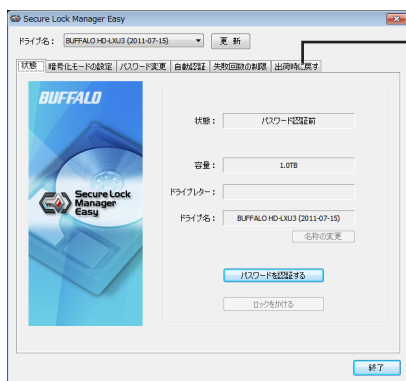

[出荷時に戻す] をクリックします。

次のページへ続く

4

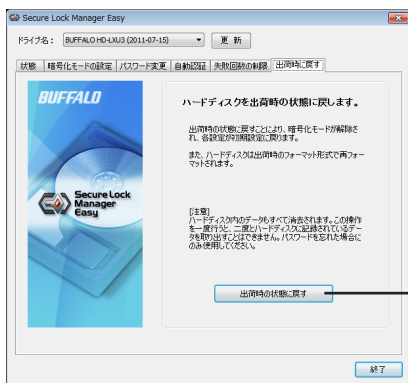

[ 出荷時の状態に戻す ] をクリックします。

5

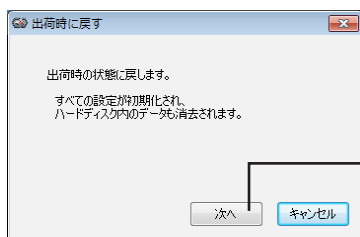

[ 次へ ] をクリックします。

以降は、画面の指示に従ってください。

上記の操作を行うと、本製品に保存されていたデータは全て消去されます。保存されていたデータは取り出しできなくなりますので、ご注意ください。

6 「ハードディスクを出荷時の状態に戻しました」と表示されたら、[OK] をクリックしてください。

以上で完了です。しばらくすると、本製品が認識されます。認識されないときは、本製品を一旦取り外し、再度接続してください。

# 5

## 付属ソフトウェアについて (Windowsのみ)

付属のソフトウェアの概要をご案内します。

### 付属ソフトウェアの概要

#### Secure Lock Manager Easy (Windows XP/Vista/7)

本製品の暗号化機能を有効にし、パスワードを設定したり、自動認証を追加したりすることができます。出荷時は暗号化モードに設定されていないため、このソフトウェアを使って暗号化モードに変更することをお勧めします。

#### eco マネージャー for HD (Windows XP/Vista/7)

本製品を休止状態(※)にして消費電力を抑えることができるソフトウェアです。このソフトウェアを使用すれば、アクセスしないハードディスクの消費電力を抑えることができます。

#### Disk FormatterLite

DiskFormatterLite は、USB 接続ハードディスクを簡単にフォーマットすることができるソフトウェアです。

#### TurboPC EX

TurboPC EX は、Windows のファイルコピー／移動の機能を高速化するソフトウェアです。

#### Backup Utility (Windows XP/Vista/7)

Backup Utility は、バックアップソフトウェアです。バックアップするドライブを指定しておくことで、一定間隔または指定時刻に自動でバックアップを行えます。

#### RAMDISK ユーティリティ (Windows XP/Vista/7)

パソコンに搭載されているメモリーの領域を仮想ハードディスク「RAMDISK」として使用するソフトウェアです。RAMDISK は、コンピュータ（マイコンピュータ）に「BFRD-DRIVE」（ハードディスク）として認識され、データの読み書きを行えます。

ハードディスクよりも高速なメモリーの特性を活かし、データの読み込みや書き込みが快適に行えます。

#### Buffalo Tools ランチャー (Windows XP/Vista/7)

Buffalo Tools ランチャーは、簡単にソフトウェアを起動させるためのランチャーです。Buffalo Tools ランチャーにあるアイコンをクリックするだけでソフトウェアやファイルを起動することができます。

#### Eject Utility

イジェクトユーティリティは、USB 接続機器（USB メモリー、USB ハードディスクなど）をパソコンから安全に取り外すためのユーティリティです。機器（ドライブ）ごとにアイコンを変更できますので、取り外す機器が分かりやすく、簡単に取り外しができるようになります。

## Easy File Sort

---

デスクトップに常駐し、ファイル整理を助けるソフトウェアです。いつのまにかたまってしまふファイルを Easy File Sort にドラッグ&ドロップすれば、ファイルの種類に従って、自動的にフォルダにコピー／移動させることができます。コピー／移動先のフォルダをユーザー自身で設定できるほか、詳細な仕分けの条件を指定することができます。

## Picasa

---

画像編集ソフトウェアです。パソコンに保存されている写真などの画像ファイルを整理、編集を行えます。また、画像ファイルからスライドショーを作成することもできます。

注意：写真データの共有や画像のメール送信などを行うには、インターネットに接続している必要があります。

## Google Chrome

---

Google Chrome は、Web ブラウザーです。

## 付属ソフトウェアのインストール (Windows)

付属ソフトウェアは、ドライブナビゲーターからインストールできます。以下の手順でインストールしてください。

### 1 本製品をパソコンに接続します。

本製品が暗号化されている場合は、パスワード認証してください。

### 2 コンピュータ(マイコンピュータ)にある「HD-LXU3」( ) をダブルクリックします。

### 3 「DriveNavi.exe」をダブルクリックします。

ドライブナビゲーターが起動します。

- ・Windows 7 の場合、「次のプログラムにこのコンピュータへの変更を許可しますか？」と表示されたら、[はい] をクリックしてください。
- ・Windows Vista の場合、「プログラムを続行するにはあなたの許可が必要です」と表示されたら、[続行] をクリックしてください。

### 4 [かんたんスタート] をクリックします。

### 5 [ソフトウェアの個別インストール] をクリックします。

### 6 インストールするソフトウェアを選択し、[インストールする] をクリックします。

以降は、画面の指示に従ってインストールしてください。

## 付属マニュアル (Mac)

### 1 本製品をパソコンに接続します。

### 2 「HD-LXU3」の中の [Mac] フォルダを開いてマニュアルをお読みください。



## 仕様

※ 最新の製品情報や対応機種については、カタログまたはインターネットホームページ (buffalo.jp) を参照してください。

インターフェース	USB3.0	
コネクタ	USB 3.0 Standard-B	
転送速度 (理論値)	< USB3.0 >最大 5Gbps (※ 1) < USB2.0 >最大 480Mbps < USB1.1 >最大 12Mbps	
出荷時フォーマット形式	NTFS(1パーティション) 暗号化機能 (暗号化モード) は無効 (※ 2)	
外形寸法	38.7(W) × 189.0(D) × 122.6(H)mm (突起物含まず)	
消費電力	最大 18W 平均 12W	
電源	AC100V 50/60Hz	
動作環境	温度	5 ~ 35°C
	湿度	20 ~ 80% (結露なきこと)
対応 OS	Windows 7 (64bit, 32bit) / Vista (64bit, 32bit) / XP Mac OS X 10.5 以降 (Intel 社製 CPU 搭載機のみ) (※2)	

※ 1 本製品を、USB3.0で規定されているSSモード (最大転送速度 5Gbps) で使用するには、弊社製 USB3.0 インターフェース (または USB3.0 に対応したパソコン本体) が必要です。

※ 2 暗号化機能 (暗号化モード) を有効にした状態では、Mac OS / Windows Server で本製品は使用できません。

암호화를 사용하는 DriveStation

# HD-LXU3

## 사용 설명서

배치도.....	2	<b>1</b>
권장 사용법 .....	3	<b>2</b>
암호화 설치 및 설정(Windows PC 전용) .....	6	<b>3</b>
암호를 분실하셨습니까? .....	11	<b>4</b>
옵션 소프트웨어(Windows PC 전용) .....	13	<b>5</b>
사양.....	15	<b>6</b>

# 목 차

## 1 배치도 ..... 2

부품..... 2

## 2 권장 사용법 ..... 3

경고..... 3

드라이브 잠그기..... 5

## 3 암호화 설치 및 설정(Windows PC 전용) ... 6

암호화된 HDD용 인증 절차..... 10

## 4 암호를 분실하셨습니까? ..... 11

공장 출하시 기본값으로 재설정 ..... 11

## 5 선택적 소프트웨어(Windows PC 전용) .. 13

소프트웨어 설치하기..... 13

선택적 소프트웨어..... 14

    Buffalo Tools..... 14

        TurboPC EX..... 14

        Backup Utility..... 14

        RAMDISK Utility..... 14

        Buffalo Tools Launcher ..... 14

    Secure Lock Manager Easy..... 14

    eco Manager for HD ..... 14

    DiskFormatterLite ..... 14

    Picasa..... 14

    Google Chrome ..... 14

## 6 사양 ..... 15

사양..... 15

# 1

## 배치도

다음 섹션에서는 DriveStation 의 부품에 대해 설명합니다 .

### 부품

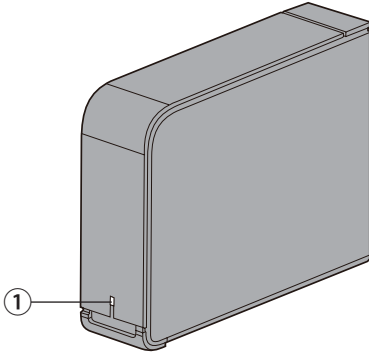

#### ① 전원 / 액세스 LED

		일반 모드	암호화 모드
전원 꺼짐	일반	파란색 / 초록색	-
	잠금	-	빨간색
	인증	-	파란색 / 초록색
액세스	깜박임 ( 파란색 / 초록색 )		
전원 꺼짐	꺼짐		

\* USB 3.0의 경우 "파란색"  
 USB 2.0 또는 1.1의 경우  
 "초록색"

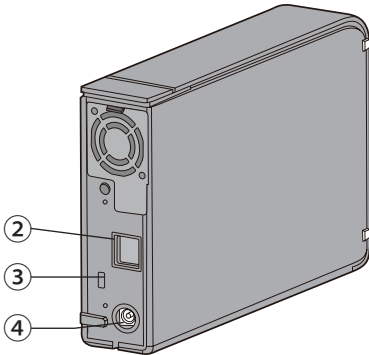

#### ② USB

#### ③ 보안 슬롯

#### ④ 전원 커넥터

## 경고

데이터 손상을 방지하려면 다음 주의사항을 따르십시오:

- 이 유닛을 가상 메모리용으로 구성하지 마십시오.
- 데이터 LED가 깜박이는 동안 다음과 같은 행동을 하면 안됩니다.
  - USB 케이블 또는 전원 케이블의 플러그 뽑기
  - 컴퓨터 전원 끄기
  - 컴퓨터를 대기, 최대절전 또는 휴면 모드에 두기
  - 로그오프, 로그인 또는 사용자 전환

- 일부 컴퓨터는 에너지 절전 상태에서 되돌아오면 지연되었던 쓰기를 표시할 수 있습니다. 그러한 경우 컴퓨터를 에너지 절전 모드로 놓기 전에 유닛의 플러그를 뽑으십시오.
- 컴퓨터를 깨도 전원/액세스/잠금 LED가 꺼지지 않는 경우 DriveStation에서 USB 케이블을 분리하십시오. 전원/액세스/잠금 LED가 꺼져야 암호화를 통해 데이터를 보호할 수 있습니다.
- 암호화 모드는 기본적으로 해제되어 있습니다. 암호화로 데이터를 보호하려면 암호화 모드를 사용하고 암호를 구성하십시오.
- 암호를 안전한 곳에 보관하십시오. 암호를 분실한 경우 암호화 모드에서 드라이브에 저장된 데이터에 액세스할 수 없습니다.
- Mac 컴퓨터에서는 암호화 모드가 지원되지 않습니다. Mac 에서 이 장치를 사용하려면 암호화 모드를 사용하지 마십시오.
- 암호를 안전하게 보관하십시오. 암호를 다른 사람에게 알려 주지 마십시오.
- 처음 이 유닛을 연결할 때 전원/접근 LED 가 켜지는 데 약 20초가 걸릴 수 있습니다.
- DriveStation이 감지되지 않으면 DriveStation의 연결을 끊은 다음 다시 연결하십시오. 암호화가 적용되어 있는 경우 비밀번호를 입력하십시오.

DriveStation 아이콘이 내 컴퓨터에 표시되더라도 다음과 같은 경우에는 DriveStation에 액세스할 수 없습니다.

- Secure Lock Manager Easy가 설치되지 않은 경우
- 암호화가 활성화되고 비밀번호가 설정된 경우
- 컴퓨터가 대기 또는 최대 절전 모드인 경우

이러한 경우 DriveStation의 연결을 끊은 다음 다시 연결하십시오.

- 이 유닛을 여러 파티션으로 사용할 경우 사용하기 전에 각 볼륨을 포맷하십시오.
- DriveStation 이 연결되어 있을 때 Mac OS 를 부팅하면 컴퓨터가 이를 인식하지 못할 수 있습니다. 이러한 경우 USB 케이블을 몇 초 동안 뽑았다가 다시 꽂으십시오.
- 일부 컴퓨터는 이 유닛이 연결되어 있는 동안 Windows 를 부팅하지 못할 수 있습니다. 이러한 경우 컴퓨터가 부팅될 때까지 DriveStation 을 연결하지 마십시오. 이 유닛이 연결되어 있는 동안 컴퓨터를 켜거나 끄고자 할 경우 내부 하드 드라이브에서 부팅되도록 컴퓨터 사용 설명서를 참조하여 BIOS 설정을 변경하십시오.
- 이 DriveStation 은 핫 플러그를 지원합니다. DriveStation 과 PC가 켜져 있는 동안 USB 케이블의 플러그를 꽂거나 뽑을 수 있습니다. 단, 전원/액세스/잠금 LED가 깜박이는 동안에는 데이터가 액세스되는 중이므로 케이블을 분리해서는 안 됩니다. 전원/액세스/잠금 LED가 깜박이는 동안 DriveStation 을 분리하면 데이터가 손상되거나 손실될 수 있습니다.
- 컴퓨터와 주변 장치의 사용 설명서를 참조하십시오.
- DriveStation 에서 운영 체제를 부팅하지 마십시오.
- 이 유닛 쪽으로 어떤 물체도 기대 놓지 마십시오. 유닛이 오작동할 수 있습니다.
- DriveStation이 USB 2.0 / 1.1 플러그에 연결되어 있는 경우 Windows 에서 고속 USB 장치가 비고속 USB 허브에 연결되었다는 메시지가 표시될 수 있습니다. 최상의 성능을 위해서 DriveStation 을 USB 3.0 포트에 이동하거나 "X"를 클릭하여 계속하십시오.
- DriveStation이 작동하는 동안, 특히 부팅하거나 액세스하는 동안 약간의 소음이 날 수 있습니다. 이것은 정상입니다.
- DriveStation 용 드라이버를 설치한 후에는 여러 개의 장치가 장치 관리자에 추가됩니다.  
아래의 지시 사항에 따라 [장치 관리자]를 표시합니다:  
Windows 7/Vista..... [시작]을 클릭하고, [컴퓨터]를 마우스 오른쪽 단추로 클릭하고 [관리]를 클릭합니다.  
"계속하려면 프로그램에서 사용자 권한을 요구합니다"라는 메시지가 표시되면 [계속]을 클릭하고 [장치 관리자]를 클릭하십시오.  
Windows XP..... [시작]을 클릭하고 [내 컴퓨터]를 마우스 오른쪽 단추로 클릭하십시오.  
[관리] 및 [장치 관리자]를 클릭하십시오.

장치	장치 관리자의 장치 이름
Universal Serial Bus (USB) 컨트롤러	USB 대량 저장 장치
디스크 드라이브	BUFFALO HD-LXU3 USB 장치
DVD/CD-ROM 드라이브	BUFFALO 가상 CD-ROM USB 장치

# 드라이브 잠그기

암호화 모드에서 DriveStation 은 다음 상황에서 잠깁니다.

	Windows 7/Vista/XP	Mac OS
전원 끄기	V	암호화 모드는 지원되지 않음
다시 부팅	V	
이 유닛의 플러그 뽑기	V	
대기	V	
최대절전	V	
로그오프	-	
사용자 전환	-	

V: 잠김

-: 잠기지 않음

\* DriveStation 은 로그오프하거나 사용자를 전환하면 잠기지 않습니다.  
잠그려면 DriveStation 의 플러그를 뽑습니다.

\* Mac OS 및 Windows Server 에서는 암호화 모드가 지원되지 않습니다.

# 3

## 암호화 설치 및 설정 (Windows PC 전용)

다음은 하드 드라이브 (HDD) 를 암호화하는 프로세스입니다.

- 1 HDD를 연결하고 Windows 탐색기에서 [HD-LXU3]을 두 번 클릭합니다. Windows 에서 HDD를 자동으로 감지하는 경우 [Open folder to view files (폴더를 열어 파일 보기)]를 클릭합니다.

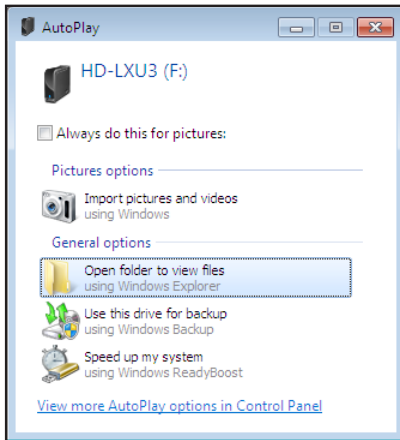

- 2 HDD 내용이 표시되는 창이 열리면 [Drivenavi]를 클릭합니다.

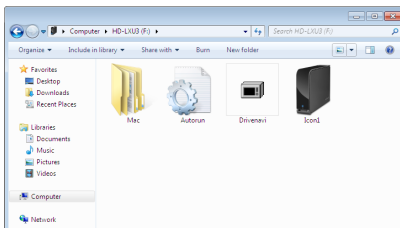



- 3 압축 파일의 압축이 풀리고 DriveNavigator가 열리면 [Begin Installation(설치 시작)]을 클릭합니다.



- 4 사용권 계약이 표시되면 [I accept(동의함)]을 클릭합니다.

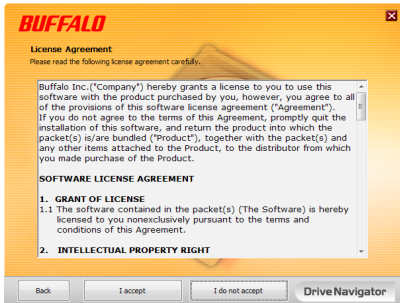

- 5 Select setup type(설치 유형 선택)에서 [Begin installation(간편 설치)]을 클릭합니다.



6 Setup procedure(설정 절차가) 표시되면 [Next(다음)]를 클릭합니다.



7 암호화를 사용하려면 [Yes(예)]를 클릭하여 Enable encryption(암호화 모드 구성).



8 필요한 파일이 복사됩니다. “Installation is complete(설치가 완료되었습니다)” 이 표시되면 [OK(확인)]를 클릭합니다.

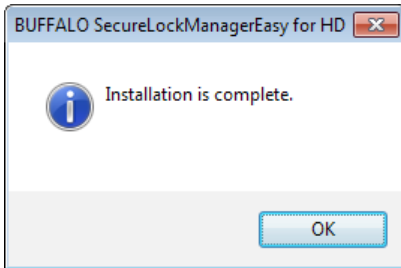

**9** Setting the encryption mode(암호와 모드 설정) 표시되면 메시지의 정보를 확인하고 [Next(다음)]를 클릭합니다.

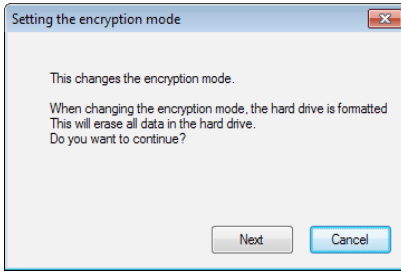

**10** 확인 후 “This will erase all data. Are you sure you want to continue?(이 경우 모든 데이터가 삭제됩니다 . 계속하시겠습니까 ?)” 라는 메시지가 표시됩니다 . 계속하려면 [OK(확인)]를 클릭합니다.

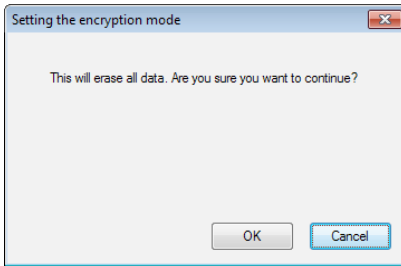

**11** Set a Password(암호를 설정합니다) 창에 원하는 비밀 번호를 입력합니다. 비밀 번호 힌트도 추가할 수 있습니다 . 완료되면 [OK(확인)]를 클릭합니다.

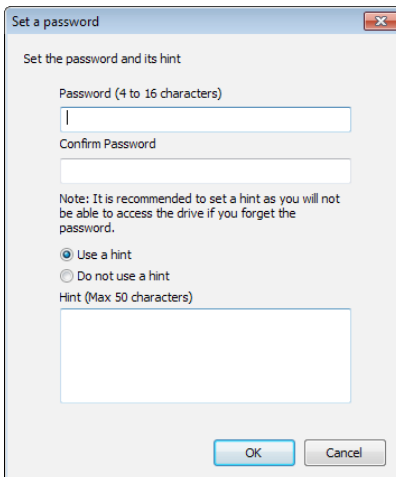

- 12 Completed(완료) 창이 표시되면 비밀번호가 설정된 것입니다. [OK(확인)]를 클릭합니다.

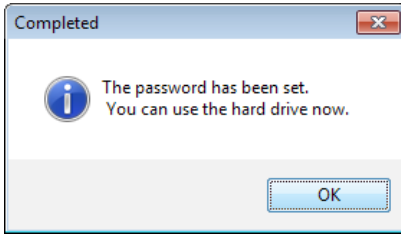

- 13 “BUFFALO Tools” 와 함께 많은 편리한 기능이 포함되어 있는 기타 소프트웨어를 설치할 수 있습니다. 화면의 지침에 따라 설치하십시오.

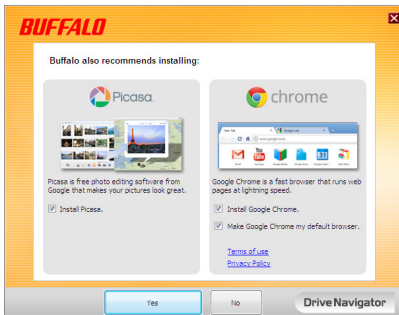

## 암호화된 HDD 용 인증 절차

암호화된 HDD는 시작 시 가상 CD로 인식됩니다. 액세스하려고 하면 사전 설정된 비밀번호를 입력하라는 메시지가 표시됩니다.

Secure Lock Manager Easy 가 설치되어 있지 않은 PC 에서 암호화된 HDD를 사용하는 경우 인증할 가상 CD에서 Password.exe 파일을 실행합니다.

# 4

## 암호를 분실하셨습니까?

DriveStation 이 암호화 모드에 있고 암호를 분실한 경우 아래의 절차에 따라 유닛을 공장 출하시 기본값으로 다시 설정하십시오.

참고: Windows 컴퓨터의 경우 이 드라이브를 재설정해야 합니다. Secure Lock Manager Easy 소프트웨어는 Mac OS 를 지원하지 않습니다.

### 공장 출하시 기본값으로 재설정

암호화 된 드라이브를 출하시 기본값으로 복원하면 드라이브의 모든 데이터 및 비밀 번호가 삭제됩니다. 암호화된 드라이브의 데이터에 액세스하려면 정확한 비밀 번호를 입력해야 합니다. 출하시 기본값으로 다시 설정하면 드라이브가 NTFS로 포맷됩니다. Mac OS 를 사용하려면 기본 설정으로 재설정 후 Mac OS extended로 드라이브를 다시 포맷하십시오.

- 1 드라이브를 컴퓨터에 연결합니다.  
암호 인증 화면이 표시되면 암호를 입력합니다.  
**참고:** 암호를 분실한 경우 유닛을 공장 출하시 기본값으로 재설정하고 화면을 닫습니다.
- 2 [시작] - [(모든) 프로그램] - [BUFFALO] - [SecureLockManagerEasy] - [SecureLockManagerEasy] 을 클릭합니다.

3

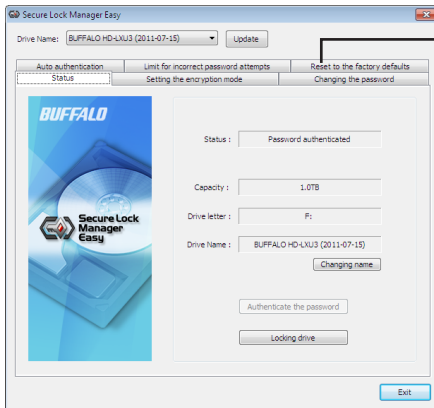

[Reset to the factory defaults (공장 기본값으로 재설정)]을 클릭합니다.

4

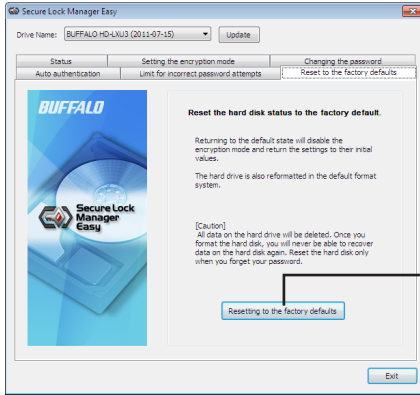

공장 출하시 기본값으로  
재설정합니다. 저장되어 있는 암호와  
모든 데이터를 삭제합니다.

\* 하드 드라이브는 NTFS로 포맷되어  
있고 암호화 모드가 해제됩니다.

5

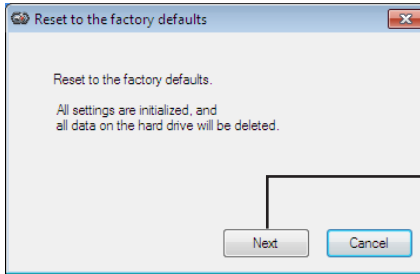

[Next(다음)]을 클릭합니다.

하드 드라이브에 저장된 모든 데이터가 삭제됩니다! 이 작업은 취소할 수 없습니다.

6

"The hard disk status is now reset to the factory defaults.(이제 하드 디스크 상태가 공장 기본값으로 재설정되었습니다.)" 가 표시되면 [OK(확인)]를 클릭합니다.

재설정이 완료되었습니다. 하드 드라이브를 인식할 때까지 기다리십시오. 인식되지 않을 경우 하드 드라이브의 플러그를 뽑았다가 다시 연결합니다.

# 5

## 선택적 소프트웨어 (Windows PC 전용)

DriveStation에는 Windows 컴퓨터에서 사용할 수 있는 여러 옵션 소프트웨어 패키지가 포함되어 있습니다. 이들 소프트웨어는 DriveStation용 필수 구성 요소가 아니며 전적으로 선택 사항입니다. DriveStation은 Mac OS X와 완벽하게 호환되지만 Mac 소프트웨어는 포함되어 있지 않습니다.

### 소프트웨어 설치하기

옵션 소프트웨어를 Windows 컴퓨터에 설치하려면 다음 단계를 따르십시오.

- 1** DriveStation을 컴퓨터에 연결합니다.  
DriveStation에 암호화가 적용되어 있는 경우 비밀번호를 입력하십시오.
- 2** 내 컴퓨터에서 [HD-LXU3]를 마우스 오른쪽 단추로 클릭하고 [열기]를 선택합니다.
- 3** [DriveNavi.exe]을 두 번 클릭합니다.  
DriveNavigator 마법사가 시작됩니다. [계속하려면 프로그램에서 사용자 권한을 요구합니다]라는 메시지가에서 표시되면, [계속]을 클릭하십시오.
- 4** [설치 시작]을 클릭합니다.
- 5** 사용권 계약 창이 열리면 [동의함]을 클릭합니다.
- 6** [추가 소프트웨어 설치]를 클릭합니다.
- 7** 대상 소프트웨어를 선택하고 [설치]를 클릭합니다.

마법사가 설치 과정을 안내합니다.

# 선택적 소프트웨어

## Buffalo Tools

### TurboPC EX

TurboPC EX는 Buffalo 제품의 데이터 전송 속도를 높일 수 있습니다.

### Backup Utility

Backup Utility는 PC의 데이터를 백업 및 복원하는 소프트웨어입니다. 이 소프트웨어를 사용하면 백업할 소스 드라이브를 선택하고 데이터를 백업할 대상 위치를 선택하십시오.

### RAMDISK Utility

이 소프트웨어는 컴퓨터의 메모리를 가상 하드 드라이브인 "RAMDISK"로 사용합니다. RAMDISK는 컴퓨터에서 하드 드라이브로 인식되므로 다른 하드 드라이브와 마찬가지로 데이터를 읽고 쓸 수 있습니다.

### Buffalo Tools Launcher

Buffalo Tools Launcher를 사용하면 Buffalo 유틸리티 그룹의 소프트웨어를 쉽게 실행할 수 있습니다. 아이콘을 클릭하기만 하면 원하는 Buffalo 도구 또는 유틸리티를 실행할 수 있습니다.

## Secure Lock Manager Easy

이 소프트웨어는 DriveStation의 암호화 기능을 제어합니다. 이 소프트웨어를 사용하여 암호화를 사용하고, 암호를 설정하며 자동 인증 등을 구성합니다. 암호화는 기본적으로 해제되어 있습니다.

## eco Manager for HD

eco Manager for HD를 통해 DriveStation을 [휴면]모드에 두어 절전할 수 있습니다.

## DiskFormatterLite

DiskFormatterLite는 USB로 연결된 하드 드라이브를 손쉽게 포맷할 수 있는 소프트웨어 프로그램입니다.

## Picasa

Picasa는 디지털 사진을 구성하고 편집합니다.

참고: 디지털 사진을 공유하거나 이메일을 통해 사진을 보내려면 인터넷이 연결되어 있어야 합니다.

## Google Chrome

Google Chrome은 웹 브라우저입니다.



# 6

## 사양

### 사양

최신 제품이나 호환 가능한 모델 정보는 Buffalo 의 웹 사이트 ([www.buffalotech.com](http://www.buffalotech.com)) 를 확인하십시오 .

인터페이스	USB 3.0
커넥터	USB 3.0 Standard-B
전송 속도(로컬 값)	최고 5Gbps*1
공장 출하시 기본값 포맷	NTFS 파티션 1개 암호화 비활성
외부 크기	39(W) x 189(D) x 123(H)mm (돌출 부분 제외)
소비 전력	18W(최대)
전원	AC 100 - 240V 50/60Hz
호환 가능한 OS	Windows XP(32-비트) Windows Vista(32-비트/64-비트) Windows 7(32-비트/64-비트) Mac OS X 10.5 이상 (인텔 프로세서가 탑재된 모델)*2

\*1 최상의 전송 속도를 위해 DriveStation 을 USB 3.0 포트에 연결합니다. DriveStation 을 USB 2.0 / 1.1 포트에 연결하면 기능은 작동하지만 데이터 전송이 훨씬 느려집니다.

\*2 Mac OS X 및 Windows Server 로, 암호화 모드는 지원되지 않습니다.

**DriveStation** ที่มีการเข้ารหัส**HD-LXU3****คู่มือการใช้งาน**

ตำแหน่งต่างๆ ของตัวเครื่อง .....	2	<b>1</b>
ข้อแนะนำการใช้งาน .....	3	<b>2</b>
การติดตั้งและตั้งค่าการเข้ารหัส (เฉพาะพีซีที่ใช้ Windows) .....	6	<b>3</b>
เมื่อคุณลี้มรหัสผ่าน .....	11	<b>4</b>
ซอฟต์แวร์เสริม (เฉพาะพีซีที่ใช้ Windows) .....	13	<b>5</b>
ข้อมูลจำเพาะ .....	15	<b>6</b>

# สารบัญ

<b>1</b>	<b>ตำแหน่งต่างๆ ของตัวเครื่อง .....</b>	<b>2</b>
	ส่วนประกอบ .....	2
<b>2</b>	<b>ข้อแนะนำการใช้งาน .....</b>	<b>3</b>
	ค่าเดือน .....	3
	การล็อกไดรฟ์ .....	5
<b>3</b>	<b>การติดตั้งและตั้งค่าการเข้ารหัส (เฉพาะพีซีที่ใช้ Windows) .....</b>	<b>6</b>
	ขั้นตอนการตรวจสอบยืนยันผู้ใช้สำหรับฮาร์ด ไดรฟ์ที่มีการเข้ารหัส .....	10
<b>4</b>	<b>เมื่อคุณลิ้มรสผ่าน .....</b>	<b>11</b>
	การตั้งค่าใหม่เป็นค่าเริ่มต้นจากโรงงาน .....	11
<b>5</b>	<b>ซอฟต์แวร์เสริม (เฉพาะพีซีที่ใช้ Windows)... ..</b>	<b>13</b>
	การติดตั้งซอฟต์แวร์.....	13
	ซอฟต์แวร์เสริม.....	14
	Buffalo Tools.....	14
	TurboPC EX .....	14
	Backup Utility .....	14
	RAMDISK Utility .....	14
	Buffalo Tools launcher .....	14
	Secure Lock Manager Easy .....	14
	eco Manager for HD.....	14
	DiskFormatterLite.....	14
	Picasa .....	14
	Google Chrome.....	14
<b>6</b>	<b>ข้อมูลจำเพาะ .....</b>	<b>15</b>
	ข้อมูลจำเพาะ .....	15

# 1

## ตำแหน่งต่างๆ ของตัวเครื่อง

เนื้อหาในส่วนนี้จะอธิบายถึงส่วนต่างๆ ของเครื่อง DriveStation ของคุณ

### ส่วนประกอบ

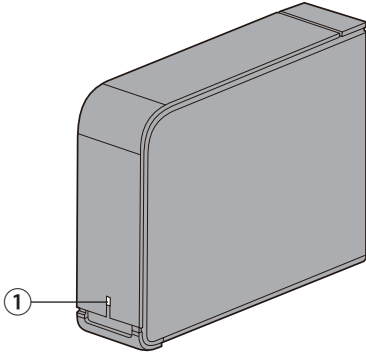

#### ① ไฟ LED แสดงการทำงาน/เรียกค้นข้อมูล

		โหมดปกติ	โหมดเข้ารหัส
เปิดเครื่องแล้ว	ปกติ	น้ำเงิน/เขียว	-
	ล็อค	-	แดง
	ตรวจสอบยืนยันแล้ว	-	น้ำเงิน/เขียว
เรียกค้นข้อมูล	กะพริบ (น้ำเงิน/เขียว)		
ปิดเครื่องแล้ว	ปิด		

\* "น้ำเงิน" สำหรับ USB 3.0

"เขียว" สำหรับ USB 2.0 หรือ 1.1

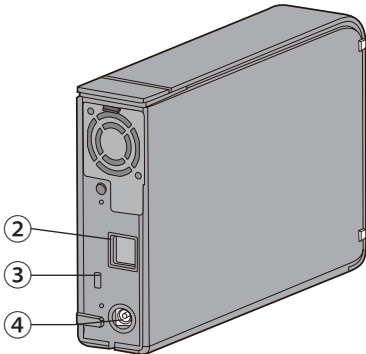

#### ② USB

#### ③ ช่อง Security

#### ④ ปลั๊กไฟ

# 2

## ข้อแนะนำการใช้งาน

### คำเตือน

**เพื่อป้องกันไม่ให้เกิดความเสียหายกับข้อมูลของคุณ โปรดปฏิบัติตามข้อควรระวังต่อไปนี้:**

- ห้ามกำหนดค่าอุปกรณ์นี้ให้เป็นปลายทางสำหรับหน่วยความจำเสมือน
- ห้ามดำเนินการใด ๆ ต่อไปนี้ขณะไฟ LED เรียกค้นข้อมูลกะพริบอยู่:
  - ถอดสาย USB หรือสายไฟ
  - ปิดคอมพิวเตอร์
  - กำหนดคอมพิวเตอร์ให้เข้าสู่โหมดสแตนด์บาย ไฮเบอร์เนต หรือสลีป
  - ออกจากระบบ เข้าสู่ระบบ หรือสลับผู้ใช้

- คอมพิวเตอร์บางเครื่องอาจแสดงข้อความเกี่ยวกับการเขียนที่ถูกหน่วงเวลา เมื่อกลับจากสถานะประหยัดพลังงาน ในกรณีดังกล่าว ให้ถอดปลั๊กอุปกรณ์ออกก่อนที่จะกำหนดคอมพิวเตอร์ให้เข้าสู่โหมดประหยัดพลังงาน
- ถ้าไฟ LED แสดงการทำงาน/การเข้าใช้งาน/การล็อกไม่ดับเมื่อคุณเปิดคอมพิวเตอร์ ให้ถอดสาย USB ออกจาก DriveStation ข้อมูลของคุณจะไม่ได้รับการป้องกันด้วยการเข้ารหัสจนกว่าไฟ LED แสดงการทำงาน/การเข้าใช้งาน/การล็อกจะดับลง
- โหมดการเข้ารหัสจะปิดใช้งานตามค่าเริ่มต้น เมื่อต้องการป้องกันข้อมูลของคุณด้วยการเข้ารหัส ให้เปิดใช้งานโหมดการเข้ารหัสและกำหนดค่ารหัสผ่าน
- เก็บรักษารหัสผ่านของคุณในที่ที่ปลอดภัย ถ้าคุณลืมรหัสผ่าน คุณจะไม่สามารถเข้าใช้งานข้อมูลที่เกี่ยวข้องในโทรศัพท์ในโหมดการเข้ารหัสได้
- โหมดการเข้ารหัสไม่รองรับกับคอมพิวเตอร์ Mac ในการใช้อุปกรณ์นี้กับเครื่อง Mac อย่าเปิดใช้งานการเข้ารหัส
- โปรดเก็บรักษารหัสผ่านของคุณไว้ในที่ปลอดภัย อย่ากรอกรหัสผ่านของคุณกับผู้อื่น
- ครั้งแรกที่คุณเชื่อมต่ออุปกรณ์นี้ อาจใช้เวลาประมาณ 20 วินาทีก่อนที่ไฟ LED แสดงการทำงาน/การเข้าใช้งานจะสว่างขึ้น
- หากเครื่องตรวจไม่พบ DriveStation ให้ถอดสายแล้วเสียบสายใหม่อีกครั้ง ป้อนรหัสผ่านในกรณีที่เปิดใช้งานการเข้ารหัส

แม้จะมีไอคอน DriveStation ปรากฏอยู่ใน "คอมพิวเตอร์ของฉัน" คุณก็อาจไม่สามารถเข้าใช้งาน DriveStation ได้ในกรณีต่อไปนี้:

- ไม่ได้ติดตั้ง Secure Lock Manager Easy
- มีการเปิดใช้งานการเข้ารหัสพร้อมตั้งรหัสผ่าน
- คอมพิวเตอร์ของคุณเข้าสู่โหมดสแตนด์บายหรือไฮเบอร์เนต

ถ้าเกิดกรณีดังกล่าว ให้ถอดสาย DriveStation ออกแล้วเสียบสายใหม่อีกครั้ง

- ถ้าคุณใช้อุปกรณ์นี้โดยกำหนดให้มีหลายพาร์ติชัน ให้ฟอร์แมตแต่ละพาร์ติชันก่อนใช้งาน
- เมื่อเริ่มระบบ Mac OS ในขณะที่เชื่อมต่อ DriveStation คอมพิวเตอร์อาจจะไม่รับจัดการเชื่อมต่อนั้น หากเกิดปัญหานี้ขึ้น ให้ถอดสาย USB ออกสักครู่หนึ่ง แล้วเสียบสายกลับเข้าไปใหม่
- คอมพิวเตอร์บางเครื่องอาจจะไม่เริ่มระบบ Windows ในขณะที่อุปกรณ์นี้เชื่อมต่ออยู่ หากเกิดปัญหานี้ขึ้น ให้ถอดการเชื่อมต่อ DriveStation ออกก่อน รอจนกว่าคอมพิวเตอร์จะเริ่มระบบเสร็จ เปิดดูคำแนะนำจากคู่มือ  
คอมพิวเตอร์ของคุณเกี่ยวกับการเปลี่ยนการตั้งค่า BIOS เพื่อให้เริ่มระบบจากฮาร์ดไดรฟ์ภายในได้ ถ้าคุณต้องการให้สามารถเปิดหรือปิดคอมพิวเตอร์ของคุณในขณะที่เชื่อมต่อกับอุปกรณ์นี้
- DriveStation รองรับการเชื่อมต่อโดยไม่ต้องปิดเครื่อง คุณสามารถใส่หรือถอดสาย USB ในขณะที่ DriveStation และคอมพิวเตอร์เปิดอยู่ แต่อย่างไรก็ตาม ห้ามถอดสายสัญญาณขณะที่ไฟ LED แสดงการทำงาน/การเข้าใช้งาน/การล็อกกำลังกะพริบเนื่องจากกำลังมีการเข้าถึงข้อมูล ถ้าคุณถอดสาย DriveStation ขณะที่ไฟ LED แสดงการทำงาน/การเข้าใช้งาน/การล็อกกำลังกะพริบอยู่ ข้อมูลของคุณ อาจเสียหายหรือสูญหาย
- ให้ดูที่คู่มือคอมพิวเตอร์และอุปกรณ์ต่อพ่วงของคุณ
- อย่าเริ่มระบบปฏิบัติการจาก DriveStation
- อย่าวางวัตถุใดๆ พิงกับอุปกรณ์นี้ เพราะอาจทำให้อุปกรณ์ทำงานผิดพลาด
- ถ้าคุณเชื่อมต่อ DriveStation กับปลั๊ก USB 2.0 / 1.1 แล้ว Windows จะแสดงข้อความว่ามีอุปกรณ์ USB ความเร็วสูงเชื่อมต่อกับฮับ USB ที่ไม่ใช่ความเร็วสูง ให้อย่า DriveStation ไปต่อกับพอร์ต USB 3.0 เพื่อให้ได้ประสิทธิภาพที่ดีที่สุด หรือคลิก [X] เพื่อดำเนินการต่อไป
- คุณอาจได้ยินเสียงรบกวนขณะที่ DriveStation กำลังทำงาน โดยเฉพาะอย่างยิ่งขณะที่กำลังเริ่มระบบหรือกำลังเข้าใช้งานอุปกรณ์ ซึ่งถือเป็นเรื่องปกติ
- หลังจากการติดตั้งโปรแกรมควบคุมสำหรับ DriveStation อุปกรณ์หลายตัวจะถูกเพิ่มลงในตัวจัดการอุปกรณ์

เมื่อต้องการแสดง ตัวจัดการอุปกรณ์ ให้ปฏิบัติตามคำแนะนำด้านล่างนี้

Windows 7/Vista .....คลิก [เริ่ม] คลิกขวา [คอมพิวเตอร์] แล้วคลิก [จัดการ] เมื่อข้อความ "โปรแกรมต้องการสิทธิ์ของคุณเพื่อดำเนินการต่อ" ปรากฏขึ้น ให้คลิก [ดำเนินการต่อ] แล้วคลิก [ตัวจัดการอุปกรณ์]

Windows XP .....คลิก [เริ่ม] แล้วคลิกขวาที่ [คอมพิวเตอร์ของฉัน] คลิก [จัดการ] จากนั้นคลิก [ตัวจัดการอุปกรณ์]

อุปกรณ์	ชื่อของอุปกรณ์ในตัวจัดการอุปกรณ์
ตัวควบคุม Universal Serial Bus	USB Mass Storage Device
ดิสก์ไดรฟ์	BUFFALO HD-LXU3 USB Device
ไดรฟ์ดีวีดี/ซีดีรอม	BUFFALO Virtual Cdrom USB Device

# การล็อกไดรฟ์

ในโหมดการเข้ารหัส DriveStation จะถูกล็อกในสถานการณ์ต่อไปนี้

	Windows 7/Vista/XP	Mac OS
ปิดระบบ	V	ไม่รองรับ โหมด การเข้ารหัส
เริ่มระบบใหม่	V	
ถอดอุปกรณ์นี้	V	
สแตนด์บาย	V	
ไฮเบอร์เนต	V	
ออกจากระบบ	-	
สลับผู้ใช้	-	

V: จะถูกล็อก

-: จะไม่ถูกล็อก

\* DriveStation จะไม่ล็อกเมื่อคุณออกจากระบบหรือสลับผู้ใช้  
ให้ถอด DriveStation ออกเพื่อทำการล็อก

\* โหมดการเข้ารหัสไม่รองรับระบบปฏิบัติการ Mac OS และ Windows Server

# 3

## การติดตั้งและตั้งค่าการเข้ารหัส (เฉพาะพีซีที่ใช้ Windows)

ขั้นตอนนี้จะเข้ารหัสฮาร์ดไดรฟ์ (HDD) ของคุณ

- 1 เชื่อมต่อฮาร์ดไดรฟ์ แล้วดับเบิลคลิกที่ [HD-LXU3] จาก Windows Explorer ถ้า Windows ตรวจพบฮาร์ดไดรฟ์โดยอัตโนมัติ ให้คลิก [Open folder to view files (เปิดโฟลเดอร์เพื่อแสดงแฟ้ม)]

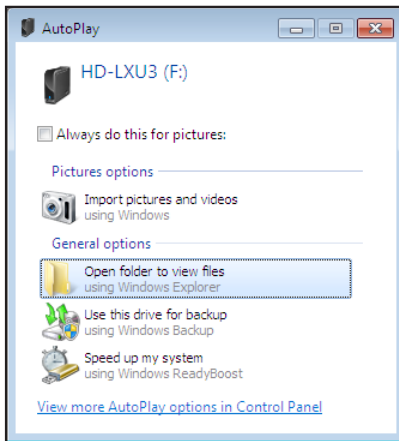

- 2 จะมีหน้าต่างแสดงข้อมูลในฮาร์ดไดรฟ์เปิดขึ้นมาคลิก [Drivenavi]

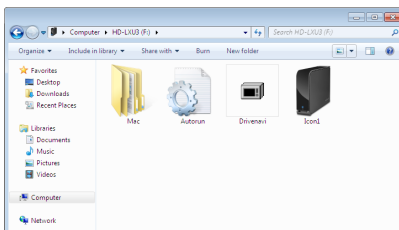



### 3 ไฟล์ที่ถูกบีบอัดไว้จะถูกแยกออกมา และ DriveNavigator จะเปิดขึ้นคลิก [Begin Installation (การเริ่มการติดตั้ง)]



### 4 เมื่อ ข้อตกลงสิทธิการใช้งาน ปรากฏขึ้นให้คลิก [I accept (ฉันยอมรับ)]

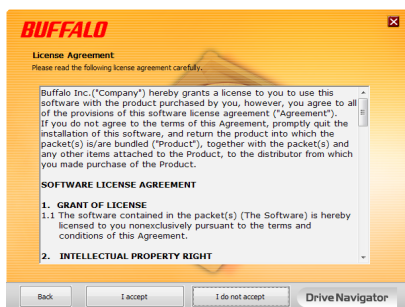

### 5 ภายใต้ Select setup type (เลือกชนิดการติดตั้ง) คลิก [Begin installation (การตั้งค่าอย่างง่าย)]



6 เมื่อ Setup procedure (ขั้นตอนการติดตั้ง) ปรากฏขึ้น ให้คลิก [Next (ถัดไป)]



7 เมื่อต้องการเปิดใช้การเข้ารหัส คลิก [Yes (ใช่)] สำหรับ Enable encryption (การกำหนดค่าโหมดการเข้ารหัส)



8 จะมีการคัดลอกไฟล์ที่จำเป็นต้องใช้  
เมื่อ "Installation is complete (การติดตั้งเสร็จสมบูรณ์)" ปรากฏขึ้น ให้คลิก [OK (ตกลง)]

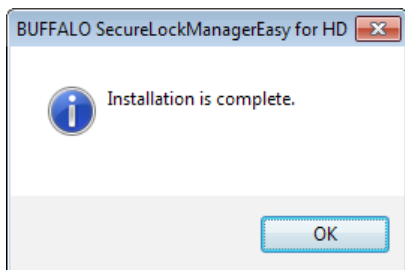

**9** เมื่อหน้าต่าง Setting the encryption mode (การตั้งค่าโหมดการเข้ารหัส) ปรากฏขึ้น ให้ยืนยันข้อความนั้น แล้วคลิก [Next (ถัดไป)]

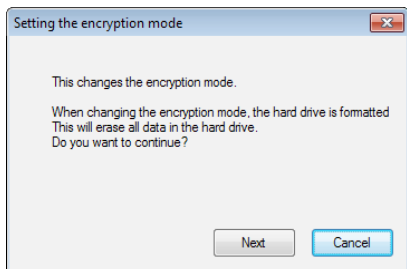

**10** หลังจากการยืนยัน จะมีข้อความ “This will erase all data. Are you sure you want to continue? (ข้อมูลทั้งหมดจะถูกลบ แน่ใจหรือไม่ว่าต้องการดำเนินการต่อ?)” ปรากฏขึ้นถ้าคุณต้องการดำเนินการต่อ ให้คลิก [OK (ตกลง)]

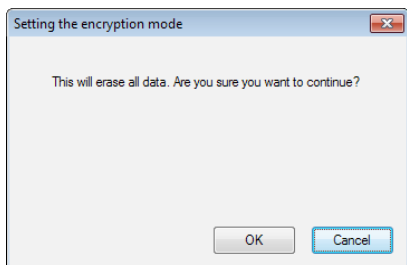

**11** ใน Set a Password (ตั้งรหัสผ่าน) ให้ป้อนรหัสผ่านที่ต้องการคุณสามารถใส่คำใบ้ของรหัสผ่านได้เมื่อใส่ข้อมูลเรียบร้อยแล้วคลิก [OK (ตกลง)]

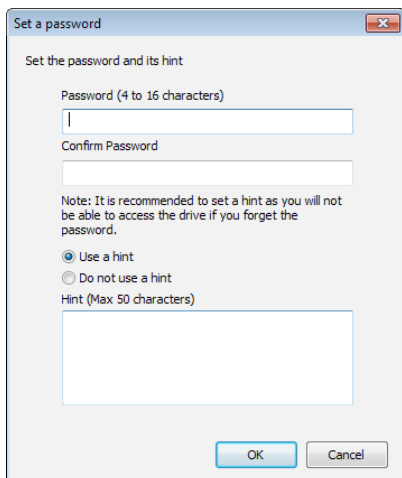

## 12 เมื่อหน้าต่าง Completed (เสร็จสมบูรณ์แล้ว) ปรากฏขึ้น แสดงว่ามีการตั้งรหัสผ่านแล้วให้คลิก [OK (ตกลง)]

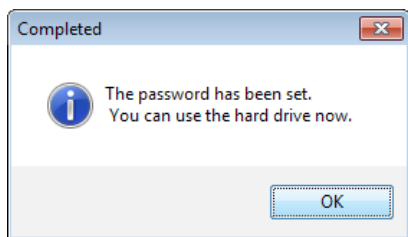

## 13 ขั้นตอนถัดไป คุณสามารถติดตั้ง "BUFFALO Tools" และซอฟต์แวร์อื่น ๆ รวมทั้งคุณลักษณะที่ช่วยอำนวยความสะดวกต่างๆ โดยทำการติดตั้งตามคำแนะนำที่ปรากฏบนหน้าจอ



## ขั้นตอนการตรวจสอบยืนยันผู้ใช้สำหรับฮาร์ดไดรฟ์ที่มีการเข้ารหัส

เมื่อเริ่มต้นทำงาน คอมพิวเตอร์จะมองฮาร์ดไดรฟ์ที่มีการเข้ารหัสเป็นชนิดที่เสมือนเมื่อคุณพยายามที่จะเข้าถึงฮาร์ดไดรฟ์นั้น จะมีหน้าต่างถามหารหัสผ่านที่ดึงค่าไว้ล่วงหน้าปรากฏขึ้น

หากใช้ฮาร์ดไดรฟ์ที่มีการเข้ารหัสบนพีซีที่ไม่มี Secure Lock Manager Easy ติดตั้งอยู่ ให้รัน Password.exe จากซีดีเสมือนเพื่อตรวจสอบยืนยันผู้ใช้

# 4

## เมื่อคุณลืมรหัสผ่าน

ถ้าเครื่อง DriveStation อยู่ในโหมดการเข้ารหัสและคุณลืมรหัสผ่าน ให้ปฏิบัติตามขั้นตอนด้านล่างนี้เพื่อตั้งค่าอุปกรณ์นี้ใหม่ให้กลับไปเป็นค่าเริ่มต้นจากโรงงาน  
หมายเหตุ: คอมพิวเตอร์ที่ใช้ Windows จำเป็นต้องตั้งค่าไดรฟ์นี้ใหม่ ซอฟต์แวร์ Secure Lock Manager Easy ไม่รองรับระบบปฏิบัติการ Mac OS

### การตั้งค่าใหม่เป็นค่าเริ่มต้นจากโรงงาน

การเรียกคืนข้อมูลไดรฟ์เป็นค่าจากโรงงานจะเป็นการลบข้อมูลและรหัสผ่านในไดรฟ์ทั้งหมด เรียกคืนข้อมูลในไดรฟ์เข้ารหัสโดยกรอกรหัสผ่านที่ถูกต้อง  
หลังจากรีเซ็ตเป็นค่าจากโรงงาน ไดรฟ์จะถูกฟอร์แมตเป็นแบบ NTFS หากคุณต้องการใช้ Mac OS ให้ฟอร์แมตไดรฟ์ใหม่ด้วย Mac OS Extended หลังจากกรีเซตกลับไปเป็นค่าจากโรงงาน

#### 1 ให้เชื่อมต่อไดรฟ์เข้ากับคอมพิวเตอร์ของคุณ

ถ้าหน้าจอการรับรองความถูกต้องของรหัสผ่านแสดงขึ้น ให้ใส่รหัสผ่านของคุณ  
**หมายเหตุ:** ถาคคุณลืมรหัสผ่านและตั้งค่าอุปกรณ์ใหม่ให้เป็นค่าเริ่มต้นจากโรงงาน ให้ปิดหน้าจอ

#### 2 คลิก [เริ่ม] - [โปรแกรม (ทั้งหมด)] - [BUFFALO] - [SecureLockManagerEasy] - [SecureLockManagerEasy]

#### 3

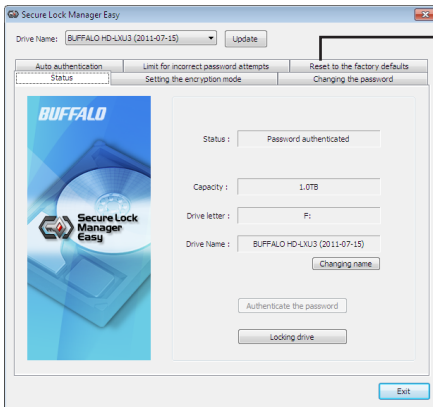

คลิก [Reset to the factory defaults (การตั้งค่ากลับไปเป็นค่าเริ่มต้นที่ตั้งมาจากโรงงาน)]

4

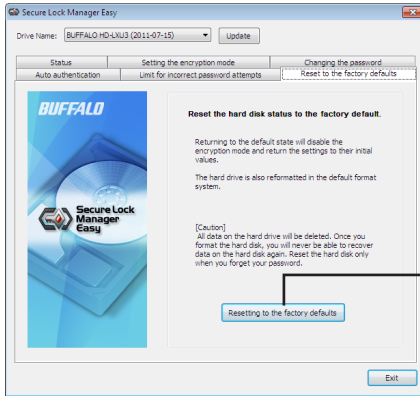

การตั้งค่าใหม่เป็นค่าเริ่มต้นจากโรงงาน  
ลบรหัสผ่านและข้อมูลทั้งหมดที่บันทึกไว้  
\* ฮาร์ดไดรฟ์จะถูกฟอร์แมตเป็น NTFS  
และโหมดการเข้ารหัสจะถูกปลดออก

5

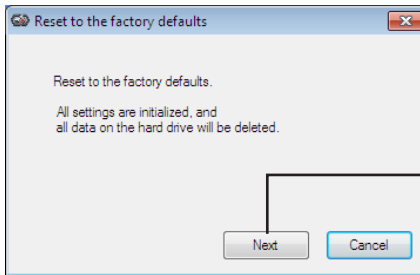

คลิก [Next (ถัดไป)]

ข้อมูลทั้งหมดที่บันทึกอยู่บนฮาร์ดไดรฟ์จะถูกลบออก และคุณไม่สามารถยกเลิกทำการ  
กระทำนี้ได้

6

เมื่อข้อความ "The hard disk status is now reset to the factory defaults.  
(ตั้งค่าสถานะของฮาร์ดดิสก์กลับไปเป็นค่าเริ่มต้นที่ตั้งมาจากโรงงานเรียบร้อยแล้ว)"  
ปรากฏขึ้น ให้คลิก [OK (ตกลง)]

ขณะนี้การตั้งค่าใหม่เสร็จสมบูรณ์แล้ว ให้รอจนกว่าระบบจะรับรู้ฮาร์ดไดรฟ์ ถ้าระบบไม่รับรู้ฮาร์ดไดรฟ์  
ให้ถอดฮาร์ดไดรฟ์ออกและเชื่อมต่อใหม่

# 5

## ซอฟต์แวร์เสริม (เฉพาะพีซีที่ใช้ Windows)

DriveStation มีแพ็คเกจซอฟต์แวร์เสริมมากมายสำหรับใช้งานร่วมกับคอมพิวเตอร์ในระบบ Windows ซอฟต์แวร์นี้ไม่ใช่สิ่งจำเป็นในการใช้งาน DriveStation เป็นเพียงซอฟต์แวร์เสริมเท่านั้น ทั้งนี้แม้ว่า DriveStation จะทำงานได้อย่างสมบูรณ์กับ Mac OS X แต่จะไม่มีการจัดเตรียมซอฟต์แวร์ Mac ไว้ให้

### การติดตั้งซอฟต์แวร์

ในการติดตั้งซอฟต์แวร์เสริมบนคอมพิวเตอร์ระบบ Windows ให้ทำตามขั้นตอนด้านล่างนี้

- 1 เชื่อมต่อ DriveStation เข้ากับคอมพิวเตอร์ของคุณ  
ถ้า DriveStation ของคุณเปิดใช้งานการเข้ารหัส โปรดบ่อนรหัสผ่าน
- 2 คลิกขวาที่ [HD-LXU3] ใน คอมพิวเตอร์ของฉัน แล้วเลือก [เปิด]
- 3 คลิกสองครั้งที่ [DriveNavi.exe]  
ตัวช่วยสร้าง DriveNavigator จะเปิดขึ้น ถ้าข้อความ  
"โปรแกรมต้องการสิทธิ์ของคุณเพื่อดำเนินการต่อ" ปรากฏขึ้น ให้คลิก [ดำเนินการต่อ]
- 4 คลิก [เริ่มการติดตั้ง]
- 5 ข้อตกลงสิทธิ์การใช้งานจะปรากฏขึ้น ให้คลิก [ยอมรับ]
- 6 คลิก [การติดตั้งซอฟต์แวร์เพิ่มเติม]
- 7 เลือกซอฟต์แวร์เป้าหมาย แล้วคลิก [ติดตั้ง]

ตัวช่วยสร้างจะแนะนำคุณตลอดขั้นตอนการติดตั้ง

# ซอฟต์แวร์เสริม

## Buffalo Tools

### TurboPC EX

TurboPC EX ช่วยเพิ่มความเร็วในการถ่ายโอนข้อมูลสำหรับผลิตภัณฑ์จาก Buffalo

### Backup Utility

Backup Utility เป็นซอฟต์แวร์สำหรับการสำรองและเรียกคืนข้อมูลจากพีซี สามารถใช้งานได้ด้วยการเลือกไดรฟ์ต้นทางที่ต้องการจะสำรองข้อมูล และไดรฟ์ปลายทางสำหรับเก็บข้อมูลสำรอง

### RAMDISK Utility

ซอฟต์แวร์นี้จะใช้หน่วยความจำของคอมพิวเตอร์เป็นฮาร์ดไดรฟ์เสมือน "RAMDISK" คอมพิวเตอร์จะถือว่า RAMDISK เป็นฮาร์ดไดรฟ์ของเครื่อง โดยคุณสามารถอ่านและเขียนข้อมูลได้เหมือนกับฮาร์ดไดรฟ์ทั่วไป

### Buffalo Tools launcher

Buffalo Tools Launcher ช่วยให้คุณสามารถเรียกใช้ซอฟต์แวร์จากชุดยูทิลิตี้ของ Buffalo ได้อย่างง่ายดาย เพียงคลิกที่ไอคอนเพื่อเรียกใช้ชุดเครื่องมือหรือยูทิลิตี้ของ Buffalo ที่ต้องการ

## Secure Lock Manager Easy

ซอฟต์แวร์นี้จะควบคุมคุณลักษณะการเข้ารหัสของ DriveStation ซึ่งใช้เพื่อเปิดใช้งานการเข้ารหัส ตั้งค่ารหัสผ่าน กำหนดค่าการรับรองความถูกต้องอัตโนมัติ และอื่นๆ การเข้ารหัสจะไม่เปิดใช้งานตามค่าเริ่มต้น

## eco Manager for HD

eco Manager for HD ให้คุณสามารถกำหนด DriveStation เข้าสู่โหมด "สลีป" เพื่อประหยัดพลังงานได้

## DiskFormatterLite

DiskFormatterLite เป็นโปรแกรมที่ช่วยให้สามารถฟอร์แมตฮาร์ดไดรฟ์ที่เชื่อมต่อผ่านพอร์ต USB ได้ง่าย

## Picasa

Picasa จะจัดระเบียบและแก้ไขรูปถ่ายดิจิทัล

หมายเหตุ: ต้องมีการเชื่อมต่ออินเทอร์เน็ตเมื่อต้องการแบ่งปันรูปถ่ายดิจิทัลหรือส่งรูปถ่ายทางอีเมล

## Google Chrome

Google Chrome คือเว็บเบราว์เซอร์ชนิดหนึ่ง



# 6

## ข้อมูลจำเพาะ

### ข้อมูลจำเพาะ

สำหรับข้อมูลเกี่ยวกับผลิตภัณฑ์ล่าสุดหรือรุ่นที่เข้ากันได้ คุณสามารถตรวจสอบได้จากเว็บไซต์ของ Buffalo ([www.buffalotech.com](http://www.buffalotech.com))

อินเทอร์เฟซ	USB 3.0
ขั้วต่อ	USB 3.0 Standard-B
ความเร็วในการถ่ายโอนข้อมูล (ค่าทางตรรกะ)	สูงสุด 5 Gbps *1
รูปแบบตามค่าเริ่มต้นจากโรงงาน	1 พาร์ติชัน NTFS ปิดใช้งานการเข้ารหัส
ขนาดภายนอก	39 (กว้าง) x 189 (ลึก) x 123 (สูง) มม. (ไม่รวมส่วนที่ยื่นออกมา)
ปริมาณการใช้กระแสไฟ	18 W (สูงสุด)
กระแสไฟฟ้า	AC 100 - 240 V 50/60 Hz
ระบบปฏิบัติการที่เข้ากันได้	Windows XP (32 บิต) Windows Vista (32 บิต/64 บิต) Windows 7 (32 บิต/64 บิต) Mac OS X 10.5 หรือรุ่นที่ใหม่กว่า (รุ่นที่ใช้ Intel Processor)*2

\*1 การเชื่อมต่อ DriveStation กับพอร์ต USB 3.0 จะให้ความเร็วในการถ่ายโอนได้ดีที่สุด แต่ก็สามารถเชื่อมต่อ DriveStation กับพอร์ต USB 2.0/1.1 ได้ เพียงแต่อัตราการถ่ายโอนข้อมูลจะช้าลงอย่างมาก

\*2 สำหรับ Mac OS X และ Windows Server ไม่รองรับโหมดการเข้ารหัส

DriveStation أقراص تدعم ميزة التشفير

# HD-LXU3

## دليل المستخدم

١	التخطيط..... ٢
٢	الاستخدام الموصى به..... ٣
٣	تنصيب ميزة التشفير وإعدادها (الأجهزة الكمبيوتر التي تعمل بنظام التشغيل Windows فقط)..... ٦
٤	هل نسيت كلمة المرور؟ ..... ١١
٥	البرامج الاختيارية (الأجهزة الكمبيوتر التي تعمل بنظام التشغيل Windows فقط) ..... ١٣
٦	المواصفات ..... ١٥

# جدول المحتويات

٢	التخطيط	١
٢	المكونات	
٣	الاستخدام الموصى به	٢
٣	تحذير	
٥	قفل محرك الأقراص	
٦	تثبيت ميزة التشفير وإعدادها (لأجهزة الكمبيوتر التي تعمل بنظام التشغيل Windows فقط)	٣
١٠	إجراء المصادقة لمحرك الأقراص الثابتة المشفر	
١١	هل نسيت كلمة المرور؟	٤
١١	إعادة التعيين على افتراضيات المصنع	
١٣	البرامج الاختيارية (لأجهزة الكمبيوتر التي تعمل بنظام التشغيل Windows فقط)	٥
١٣	تثبيت البرامج	
١٤	البرامج الاختيارية	
١٤	Buffalo Tools	
١٤	TurboPC EX	
١٤	Backup Utility	
١٤	RAMDISK Utility	
١٤	Buffalo Tools launcher	
١٤	برنامج Secure Lock Manager Easy	
١٤	eco Manager for HD	
١٤	DiskFormatterLite	
١٤	برنامج Picasa	
١٤	Google Chrome	
١٥	المواصفات	٦
١٥	المواصفات	

يصف القسم التالي الأجزاء المكونة لمحرك الأقراص DriveStation.

## المكونات

### ① مصباح LED التشغيل/الوصول

الوضع المشفر	الوضع العادي		
-	أزرق/أخضر	عادي	تشغيل
أحمر	-	مقفل	
أزرق/أخضر	-	موثوق	
وميض (أزرق/أخضر)			الوصول
فأقي			إيقاف التشغيل

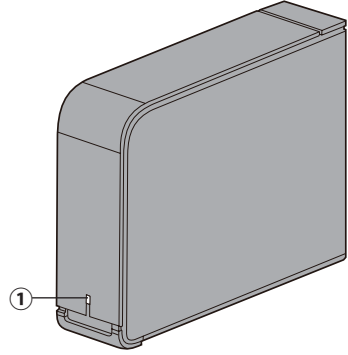

\* "أزرق" لـ USB 3.0  
"أخضر" لـ USB 2.0 أو 1.1

- ② USB
- ③ فتحة الأمان
- ④ موصل الطاقة

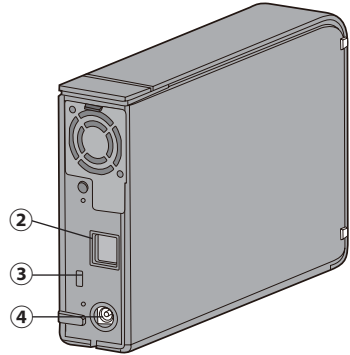

## تحذير

## لتجنب تلف البيانات، اتبع التدابير الاحتياطية التالية:

- لا تقم مطلقاً بتكوين هذه الوحدة كواجهة للذاكرة الظاهرية.
- لا تقم بأيٍّ من الإجراءات التالية أثناء محاولة الوصول إلى البيانات، مع وميض مصباح البيانات (LED):  
فصل كبل USB أو كبل الطاقة  
إيقاف تشغيل جهاز الكمبيوتر  
ضبط جهاز الكمبيوتر على وضع الاستعداد أو الإسبات أو السكون  
تسجيل الخروج، أو تسجيل الدخول، أو تبديل المستخدم

- قد تعرض بعض أجهزة الكمبيوتر كتابة مؤجلة عند خروجها من أحد أوضاع توفير الطاقة. وفي مثل هذه الحالة، افصل الوحدة قبل ضبط جهاز الكمبيوتر على وضع توفير الطاقة.
- إذا لم يتم إيقاف تشغيل مصباح LED الخاص بالتشغيل/الوصول/التأمين عند إيقاف تشغيل الكمبيوتر، فقم بفصل كبل USB من DriveStation. لا تتم حماية البيانات من خلال التشفير حتى يتم إيقاف تشغيل مصباح LED الخاص بالتشغيل/الوصول/التأمين.
- وضع التشفير معطل افتراضياً. فلحماية بياناتك بتشفيرها، قم بتمكين وضع التشفير، وتكوين كلمة مرور.
- حافظ على أمان كلمة المرور الخاصة بك. حيث أنه إذا تعرضت للنسيان، فلن تتمكن من الوصول إلى البيانات المخزنة على محرك الأقراص المعين على وضع التشفير.
- وضع التشفير غير مدعوم على أجهزة الكمبيوتر العاملة بنظام التشغيل Mac. ولاستخدام هذا الجهاز مع جهاز كمبيوتر يعمل بنظام التشغيل Mac، لا تقم بتمكين وضع التشفير.
- يرجى المحافظة على أمان كلمة المرور. فلا تفصح عن كلمة المرور الخاصة بك لأي كائنٍ من كان.
- قد يستغرق تشغيل مصباح الطاقة/الوصول (LED) ٢٠ ثانية تقريباً، وذلك عند توصيل هذه الوحدة لأول مرة.
- إذا لم يتم اكتشاف وحدة DriveStation الخاصة بك، فقم بفصلها ثم إعادة توصيلها.  
أدخل كلمة المرور الخاصة بك إذا كان التشفير مُمكنًا.
- حتى إذا تم عرض أيقونة DriveStation في "جهاز الكمبيوتر"، فقد لا تتمكن من الوصول إلى وحدة DriveStation في الحالات التالية:

## • عدم تثبيت Secure Lock Manager Easy

• تنشيط التشفير وتعيين كلمة مرور

• دخول جهاز الكمبيوتر الخاص بك إلى وضع الاستعداد أو الإسبات

إذا حدث ذلك، فقم بفصل وحدة DriveStation ثم إعادة توصيلها.

- إذا كنت تستخدم هذه الوحدة بتنسيقها على هيئة أقسام متعددة، فقم بتنسيق كل وحدة تخزين قبل استخدامها.
- عند تمهيد نظام التشغيل Mac أثناء توصيل محرك الأقراص DriveStation، فقد يتعذر على جهاز الكمبيوتر التعرف عليه. فان حدث ذلك، فقم بفصل كبل USB لبعض ثوانٍ، ثم قم بتوصيله مرة أخرى.

- قد لا تسمح بعض أجهزة الكمبيوتر بتمهيد نظام التشغيل Windows أثناء توصيل هذه الوحدة. وفي حالة حدوث هذا الاحتمال، فلا توصل محرك الأقراص DriveStation حتى يقوم جهاز الكمبيوتر بالتمهيد. راجع دليل جهاز الكمبيوتر للحصول على تعليمات بشأن تغيير إعدادات BIOS؛ لإجراء التمهيد من محرك قرص ثابت داخلي، وذلك إذا كنت ترغب في تشغيل جهاز الكمبيوتر أو إيقاف تشغيله أثناء توصيل هذه الوحدة.
- يدعم محرك الأقراص DriveStation التوصيل السريع. يمكنك توصيل كبل USB أو فصله أثناء تشغيل محرك الأقراص DriveStation أو جهاز الكمبيوتر. وبالرغم من ذلك، لا تفصل الكبل أبدًا أثناء وميض مصباح LED الخاص بالتشغيل/الوصول/التأمين حيث إنه يتم الوصول إلى البيانات. إذا لم تتم بفصل الطاقة عن DriveStation أثناء وميض مصباح LED الخاص بالتشغيل/الوصول/التأمين، فقد يتسبب ذلك في تلف البيانات أو فقدانها.
- راجع الأدلة الخاصة بجهاز الكمبيوتر والأجهزة الطرفية.
- لا تقم بتمهيد نظام التشغيل من محرك الأقراص DriveStation.
- لا تدع أي جسم مستندًا إلى هذه الوحدة. فقد يؤدي ذلك إلى حدوث قصور في أداء الوحدة.
- في حالة توصيل محرك الأقراص DriveStation بمنفذ USB 2.0 / 1.1 ، فسوف يعرض نظام التشغيل Windows رسالة مفادها أنه تم توصيل جهاز USB عالي السرعة بلوحة وصل USB غير عالية السرعة. وللحصول على الأداء المثالي، انقل محرك الأقراص DriveStation إلى منفذ USB 3.0، أو انقر فوق [X] للمتابعة.
- يمكن أن تسمع ضجيجًا أثناء عمل محرك الأقراص DriveStation، خاصةً أثناء تشغيله أو الوصول إليه. إلا أن هذا يعد أمرًا عاديًا.
- بعد تثبيت برنامج التشغيل الخاص بمحرك الأقراص DriveStation، تتم إضافة عدة أجهزة إلى [إدارة الأجهزة].  
اعرض [إدارة الأجهزة] متبعًا للتعليمات التالية:
- نظام التشغيل Vista و Windows 7 ..... انقر فوق [ابدأ]، ثم انقر بزر الماوس الأيمن فوق [جهاز الكمبيوتر]، ثم انقر فوق [إدارة]. عند ظهور الرسالة [يحتاج البرنامج إلى إذن للمتابعة]، انقر فوق [متابعة]، ثم انقر فوق [إدارة الأجهزة].
- نظام التشغيل Windows XP ..... انقر فوق [ابدأ]، وانقر بزر الماوس الأيمن فوق [جهاز الكمبيوتر]. انقر فوق [إدارة]، ثم انقر فوق [إدارة الأجهزة].

الجهاز	اسم الجهاز في إدارة الأجهزة
وحدات تحكم Universal Serial Bus	جهاز USB Mass Storage
محرك الأقراص	جهاز BUFFALO HD-LXU3 USB
محرك أقراص الفيديو الرقمية/الأقراص المضغوطة	جهاز BUFFALO Virtual Cdrum USB

## قفّل محرك الأقراص

في وضع التشفير، يتم قفل محرك الأقراص DriveStation في الحالات التالية.

Mac OS	نظام التشغيل Windows 7/Vista/XP	
وضع التشفير غير مدعوم	V	إيقاف التشغيل
	V	إعادة التشغيل
	V	فصل هذه الوحدة
	V	الاستعداد
	V	الإسبات
	-	تسجيل الخروج
	-	تبديل المستخدم

V : سيتم تأمينه.

- : لن يتم تأمينه.

\* لا يتم قفل محرك الأقراص DriveStation عند تسجيل الخروج، أو تبديل المستخدمين.  
افصل محرك الأقراص DriveStation؛ لقفله.

\* وضع التشفير غير مدعوم مع Mac OS و Windows Server.

# تثبيت ميزة التشفير وإعدادها (لأجهزة الكمبيوتر التي تعمل بنظام التشغيل Windows فقط)

ستؤدي هذه العملية إلى تشفير محرك الأقراص الثابتة (HDD).

- ١ قم بتوصيل محرك الأقراص الثابتة وانقر نقرًا مزدوجًا على [HD-LXU3] من أداة Windows Explorer. إذا اكتشف نظام التشغيل Windows وجود محرك الأقراص الثابتة تلقائيًا، فانقر فوق [Open folder to view files] (فتح المجلدات لعرض الملفات).

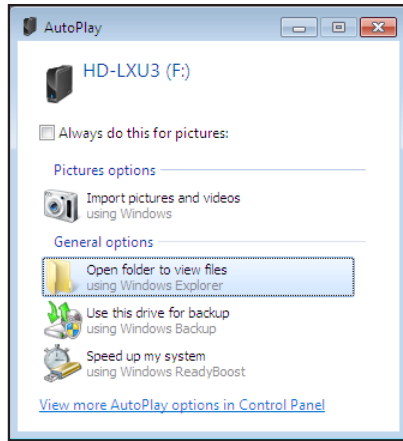

- ٢ تظهر نافذة تعرض محتويات محرك الأقراص الثابتة. انقر فوق [Drivenavi].

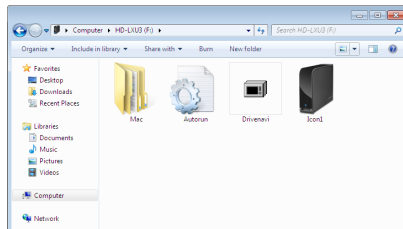



٣ يتم استخراج الملف المضغوط وتظهر نافذة DriveNavigator. انقر فوق [Begin Installation] (بدء عملية التحميل).



٤ تظهر اتفاقية الترخيص. انقر فوق [I accept] (موافق).

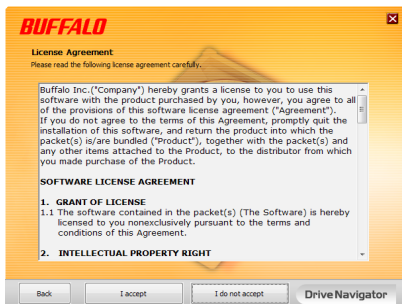

٥ تحت قسم Select setup type (حدد نوع الإعداد)، انقر فوق [Begin installation] (تهيئة سهلة).



٦ عندما يظهر Setup procedure (إجراء الإعداد)، انقر فوق [Next] (التالي).



٧ لتمكين التشفير، انقر فوق [Yes] (نعم) في نافذة Enable encryption (تكوين وضع التشفير).



٨ تم نسخ الملفات المطلوبة. عندما تظهر نافذة "Installation is complete" (تم التثبيت)، انقر فوق [OK] (موافق).

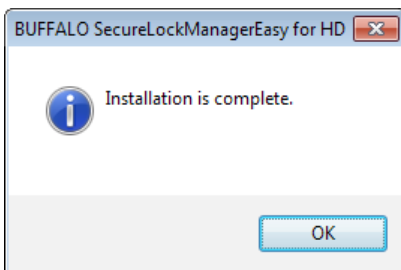

٩ عندما تظهر نافذة Setting the encryption mode (تعيين وضع التشفير)، قم بتأكيد المعلومات الواردة في الرسالة، ثم انقر فوق [Next (التالي)].

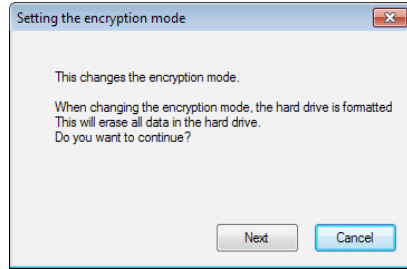

١٠ بعد التأكيد، تظهر رسالة "This will erase all data. Are you sure you want to continue" (هذا سيمسح جميع البيانات. هل متأكد من أنك تريد الاستمرار؟). إذا كنت ترغب في المتابعة، فانقر فوق [OK (موافق)].

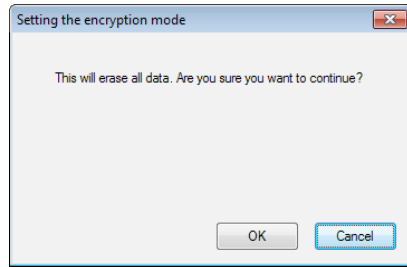

١١ في نافذة Set a Password (تعيين كلمة المرور)، أدخل كلمة المرور التي تريدها. يمكنك أيضًا تضمين تلميح لكلمة المرور. عند الانتهاء، انقر فوق [OK (موافق)].

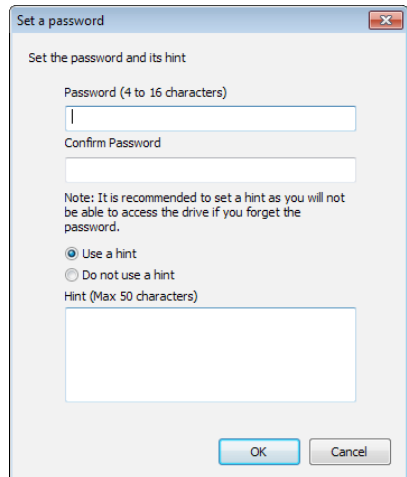

١٢ عندما تظهر نافذة Completed (مكتمل)، يتم تعيين كلمة المرور. انقر فوق [OK (موافق)].

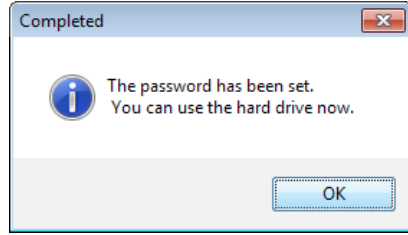

١٣ بعد ذلك، يمكنك تثبيت "BUFFALO Tools" وبرامج أخرى متضمنة مجموعة كبيرة من الخصائص الملائمة. ونفذ التثبيت متبعًا الإرشادات التي تظهر على الشاشة.

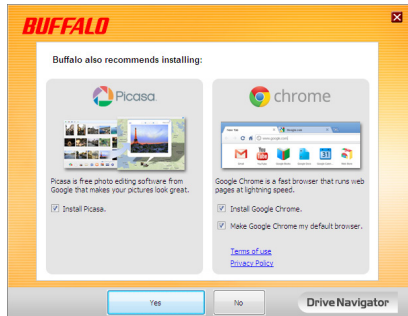

## إجراء المصادقة لمحرك الأقراص الثابتة المشفر

يتعرف جهاز الكمبيوتر على محرك الأقراص الثابتة المشفر كقرص مضغوط افتراضي عند بدء التشغيل. عندما تحاول الدخول إليه، تظهر نافذة تطلب منك إدخال كلمة المرور التي تم تعيينها مسبقًا. في حالة استخدام محرك الأقراص الثابتة المشفر على جهاز كمبيوتر غير مثبت عليه برنامج Secure Lock Manager Easy، قم بتشغيل ملف Password.exe من القرص المضغوط الافتراضي لإجراء المصادقة.

# هل نسيت كلمة المرور؟



إذا كان محرك الأقراص DriveStation معين على وضع التشفير، وقد نسيت كلمة المرور الخاصة بك، فاتبع الإجراء التالي لإعادة تعيين الوحدة على الإعدادات الافتراضية للمصنع.  
ملاحظة: يلزم توفر جهاز كمبيوتر يعمل بنظام التشغيل Windows لإعادة تعيين محرك الأقراص هذا. لا يدعم برنامج Secure Lock Manager Easy نظام التشغيل Mac.

## إعادة التعيين على افتراضيات المصنع

تظل بياناتك غير محمية بواسطة التشفير حتى ينطفئ مصباح LED الخاص بالتشغيل/الوصول. تؤدي استعادة محرك الأقراص الخاص بك إلى الإعدادات الافتراضية للمصنع إلى محو جميع البيانات وكلمات المرور الموجودة على محرك الأقراص. للوصول إلى البيانات الموجودة على أحد محركات الأقراص المشفرة، يجب عليك إدخال كلمة المرور الصحيحة.  
بعد إعادة التعيين على افتراضيات المصنع، ستتم إعادة تنسيق محرك الأقراص بنظام الملفات NTFS، وسيتم مسح جميع البيانات. إذا كنت تريد التمكن من استخدام نظام التشغيل Mac، فأعد تهيئة محرك الأقراص باستخدام نظام التشغيل Mac الممتد بعد إعادة الضبط إلى افتراضيات المصنع.

١ قم بتوصيل محرك الأقراص بجهاز الكمبيوتر.

إذا تم عرض شاشة مصادقة كلمة المرور، فأدخل كلمة المرور.

ملاحظة: إذا نسيت كلمة المرور وأعدت تعيين الوحدة على افتراضيات المصنع، فأغلق الشاشة.

٢ انقر فوق [ابدأ] - [كافة البرامج] - [BUFFALO] - [SecureLockManagerEasy] - [SecureLockManagerEasy].

٣ انقر فوق [Reset to the factory defaults] (إعادة التعيين على الإعدادات الافتراضية للمصنع).

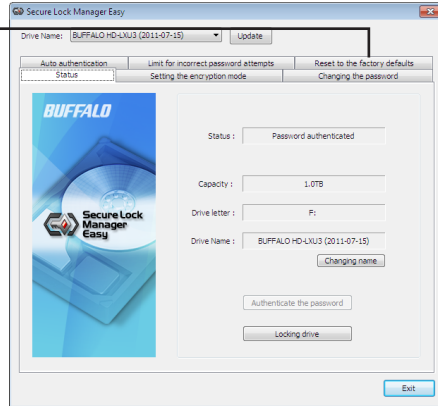

٤

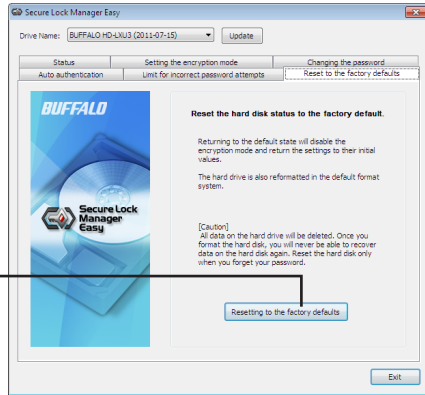

إعادة التعيين على افتراضيات المصنع وحذف كلمة المرور وجميع البيانات المحفوظة.

\* محرك القرص الثابت مهياً بتنسيق NTFS؛ ولذا سيتم تحرير وضع التشفير.

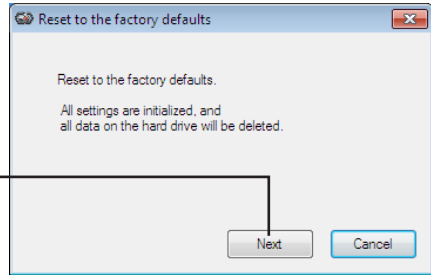

انقر فوق [Next (التالي)].

٥

سيتم مسح جميع البيانات المحفوظة على محرك القرص الثابت! ولن تتمكن من التراجع عن هذا الإجراء.

٦ عند ظهور الرسالة "The hard disk status is now reset to the factory defaults." (يتم الآن إعادة تعيين حالة القرص الثابت على الإعدادات الافتراضية للمصنع)، انقر فوق [OK (موافق)].

اكتملت عملية إعادة التعيين الآن. انتظر إلى حين التعرف على محرك القرص الثابت. وإذا لم يتم التعرف عليه، فافصل محرك القرص الثابت، ثم أعد توصيله.

# البرامج الاختيارية (الأجهزة الكمبيوتر التي تعمل بنظام التشغيل Windows فقط)



يتضمن DriveStation حزم برامج اختيارية متعددة للاستخدام مع أجهزة الكمبيوتر التي تعمل بنظام Windows. هذه البرامج غير مطلوبة لاستخدام DriveStation؛ فهي اختيارية تمامًا. على الرغم من أن DriveStation يعمل بشكل كامل مع Mac OS X، لم يتم تضمين أي برامج Mac.

## تثبيت البرامج

للتثبيت البرامج الاختيارية على كمبيوتر يعمل بنظام Windows، اتبع الخطوات الواردة أدناه.

- ١ قم بتوصيل محرك الأقراص DriveStation بجهاز الكمبيوتر.  
إذا كان التشفير مُمكنًا على وحدة DriveStation الخاصة بك، فالرجاء إدخال كلمة المرور.
- ٢ انقر بزر الماوس الأيمن فوق [HD-LXU3] في جهاز الكمبيوتر، وحدد [فتح].
- ٣ انقر نقرًا مزدوجًا فوق [DriveNavi.exe].  
سيتم بدء تشغيل معالج DriveNavigator. إذا ظهرت لك الرسالة "يحتاج البرنامج إلى إذن للمتابعة" على نظام التشغيل، فانقر فوق [متابعة].
- ٤ انقر فوق [بدء التثبيت].
- ٥ ستفتح [اتفاقية الترخيص]. انقر فوق [أقبل].
- ٦ انقر فوق [تثبيت برامج إضافية].
- ٧ حدد البرنامج المستهدف، وانقر فوق [تثبيت].  
سيرشدك المعالج خلال عملية التثبيت.

# البرامج الاختيارية

## Buffalo Tools

### TurboPC EX

تعمل الأداة المساعدة TurboPC EX على تحسين معدلات سرعة نقل البيانات بمحرك الأقراص DriveStation.

### Backup Utility

Backup Utility عبارة عن برنامج يقوم بتخزين البيانات واستعادتها من الكمبيوتر. ولاستخدام هذا البرنامج، حدد محرك الأقراص المصدر المراد عمل نسخة احتياطية له، والموقع المستهدف للنسخ الاحتياطي للبيانات عليه.

### RAMDISK Utility

يستخدم هذا البرنامج الذاكرة الموجودة في الكمبيوتر كمحرك قرص ثابت ظاهري RAMDISK. يتم التعرف على RAMDISK كمحرك قرص ثابت بواسطة الكمبيوتر، ويمكنك قراءة البيانات وكتابتها إليه مثل أي محرك قرص ثابت آخر.

### Buffalo Tools launcher

يتيح لك Buffalo Tools Launcher إمكانية تشغيل البرنامج بسهولة من خلال مجموعة أدوات Buffalo المساعدة. عليك فقط النقر فوق أحد الرموز لتشغيل أداة Buffalo، أو الأداة المساعدة المطلوبة.

## برنامج Secure Lock Manager Easy

يُتحكم هذا البرنامج في ميزات تشفير محرك الأقراص DriveStation. فاستخدمه لتمكين التشفير، وتعيين كلمة المرور، وتكوين المصادقة التلقائية، وما إلى ذلك، علمًا بأن التشفير معطل افتراضيًا.

## eco Manager for HD

يتيح لك برنامج eco Manager for HD لمحركات الأقراص الثابتة إمكانية ضبط محرك الأقراص DriveStation على وضع [السكون]؛ لتوفير الطاقة.

## DiskFormatterLite

إن DiskFormatterLite هو برنامج يتيح إمكانية تهيئة محركات الأقراص الثابتة الموصلة بوحدات USB بسهولة.

## برنامج Picasa

يتعرف برنامج Picasa على الصور الرقمية، ويقوم بتحريرها. ملاحظة: يلزم توفر اتصال إنترنت لمشاركة الصور الرقمية، أو إرسال الصور عبر البريد الإلكتروني.

## Google Chrome

Google Chrome عبارة عن مستعرض ويب.



## المواصفات

تفضل بزيارة موقع الويب الخاص بشركة Buffalo (www.buffalotech.com) للحصول على معلومات حول أحدث المنتجات، والطرز المتوافقة.

الواجهة	USB 3.0
الموصل	USB 3.0 Standard-B
سرعة النقل (القيمة المنطقية)	الحد الأقصى ٥ جيجابايت/ثانية * ١
التنسيق الافتراضي للمصنع	قسم NTFS 1 تم تعطيل التشفير
الأبعاد الخارجية	39 (العرض) 189x (العمق) 123x (الارتفاع) ملم (باستثناء الأجزاء الناتئة)
استهلاك الطاقة	18 وات (كحد أقصى)
الطاقة	تيار متردد 100 - 240 فولت، 50/60 هرتز
نظام التشغيل المتوافق	Windows XP (32-بت) Windows Vista (32-بت/64-بت) Windows 7 (32-بت/64-بت) Mac OS X الإصدار 10.5 أو إصدار أحدث (الطرز التي تحتوي على معالج intel)* ٢

- \* قم بتوصيل محرك الأقراص DriveStation بمنفذ USB 3.0 للنقل بأفضل معدلات السرعة. سوسيعمل محرك الأقراص DriveStation عند توصيله بمنفذ 1.1 / 2.0 USB، ولكن سينخفض سرعة نقل البيانات بشكل ملحوظ.
- \* وضع التشغيل غير مدعوم مع نظام التشغيل Mac OS X و Windows Server.